

**PIRGE®**

*Katalog | Catalogue*



MADE IN TURKEY  
SINCE  
**1879**  
DAN BERI  
TURK MALI



•1879•  
YEŞİLYAYLA  
KESİCİ ALETLER  
BURSA

**PIRGE®**

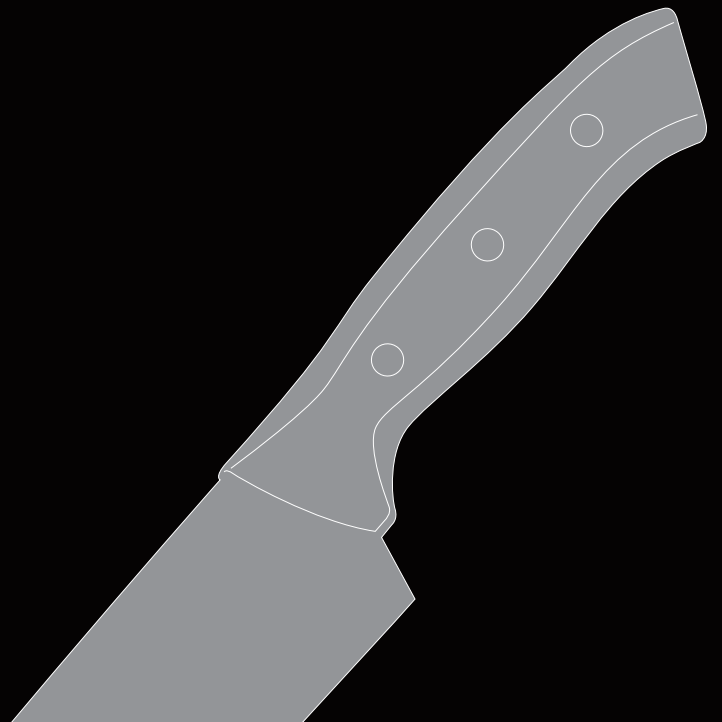

•1879•  
YEŞİLYAYLA  
KESİCİ ALETLER  
BURSA

Tradition & Experience  
Since 1879



TR

Yeşilyayla Kesici Aletler Ltd. Şti. 1879 yılından beri, 6 kuşaktır, Bursa'da, bıçak ve kesici alet üretiminde faaliyet göstermekte olan bir aile şirkettir. Şirket 120'nin üzerinde çalışanı ve günlük 15.000 adet üretim kapasitesi ile 7000 m<sup>2</sup> kapalı alanda üretim gerçekleştirmektedir.

Firmanın ürettiği başlıca ürünler Mutfak Bıçakları, Et Bıçakları, Şef Bıçakları, Bıçak Setleri'dir. Bu ürünlerin yanında gıda işleme makinelerinde kullanılan yüksek hassasiyetli bıçaklar ve bazı tarım aletleri de firma bünyesinde üretilmektedir.

Yeşilyayla Kesici Aletler'in en büyük avantajı bıçak üretiminde gerçekleştirilmesi gereken tüm adımların aynı çatı altında yapılması ve sıkı bir şekilde kontrol edilebilmesidir. Firma hammaddeleri bünyesine alıp, bitmiş paketlenmiş ürün olarak müşterilerine sevk etmektedir.

Firmanın ürünleri Türkiye'nin geneline dağılmakta ve başta Avrupa olmak üzere, Amerika, Türki Cumhuriyetler, Orta Doğu ve Kuzey Afrika'da 50 ülkeye ihraç edilmektedir.

EN

Yeşilyayla Kesici Aletler Ltd. Şti. is a family company that has been in business producing knives and cutters in Bursa for 6 generations since the year of 1879. The company performs its production in a 7000 m<sup>2</sup> closed area with over 120 workers and a daily production capacity of 15,000 pieces.

The main products that the company produces are Kitchen Knives, Meat Knives, Chef Knives and Knife Sets. Alongside these products, some agricultural tools and high precision knives used in food processing machinery are also produced within the body of the factory.

The greatest advantage of 'Yeşilyayla Kesici Aletler' is that all of the steps required for knife production are able to be carried out under the same roof and all can be controlled thoroughly. The company takes all the raw materials into its body and dispatches them to its customers as finished and packaged products.

The company's products are distributed to the whole of Turkey and are also exported to 50 countries in the Turkic Republics, America, Middle East, Far East, Northern Africa, and mainly Europe.

DE

Die Yeşil Yayla Kesici Aletler Ltd. Sti. existiert seit dem Jahre 1879 und erstreckt sich über 6 Generationen. Sie ist ein Familienunternehmen, das in der Stadt Bursa auf dem Gebiet der Produktion für Messer und Schneidwerkzeuge tätig ist. Das Unternehmen arbeitet mit mehr als 120 Angestellten und einer Tageskapazität von 15.000 Stück in einer geschlossenen Betriebsfläche von 7000 m<sup>2</sup>.

Die Produktion des Unternehmens konzentriert sich insbesondere auf die Herstellung von Küchenmessern, Fleischmessern, Profimesser und Messer-Sets. Neben diesen Produkten gehört die Herstellung von hochpräzisen Messern für Lebensmittelmaschinen

und Klingen für Landwirtschaftsgeräte zu dem Produktsortiment unseres Unternehmens. Ein bedeutender Vorteil der Yeşil Yayla\* Schneidwerkzeuge liegt darin, dass die einzelnen Produktionsschritte, die alle jeweils einer strengen Kontrolle unterliegen, unter dem eigenen Dach verwirklicht werden können. Diese Schritte beginnen mit dem Einkauf des Rohmaterials und enden mit der verpackten Lieferung der Produkte an die Kunden.

Die produkte werden neben einem allgemeinen Vertrieb innerhalb der Türkei auch nach Europa und insbesondere in die Turkstaaten, den Mittelosten und Nordafrika, in insgesamt 50 Länder exportiert.

FR

Yeşilyayla Kesici Aletler Ltd. Şti. est une entreprise familiale en activité dans la fabrication de couteau et d'outils de coupe à Bursa, depuis 6 générations, depuis 1879. La société réalise sa production dans un espace clôturé de 7000 m<sup>2</sup> avec plus de 120 employés et une capacité de production de 15.000 pièces par jour.

Les produits principaux que la firme produit sont les Couteaux de Cuisine, les Couteaux pour la Viande, les Couteaux de Chef, les Sets de couteaux. En plus de ceux-ci, les couteaux à haute sensibilité utilisés dans les machines de traitement alimentaire et certains outils d'agriculture sont fabriqués dans le cadre de la firme.

Le plus grand avantages des Outils de Coupe Yeşilyayla est que toutes les étapes à réaliser dans la production de couteau sont réalisées sous le même toit et peuvent être contrôlées de façon stricte. La firme prend sa son cadre les matières premières et les transfère à ses clients en tant que produit finit emballé.

Les produits de la firme sont distribués dans l'ensemble de la Turquie et sont exportés dans 50 pays avec principalement l'Europe, puis les Républiques Turcophones, le Moyen-Orient et l'Afrique du Nord.

•1879•  
YEŞİLYAYLA  
KESİCİ ALETLER  
BURSA

Technology & Innovation



Tanıtım Filmi · Corporate Movie

## İçindekiler · Index

Profi .....	09
Gastro .....	21
Duo .....	34
Ecco .....	46
Deluxe .....	57
Butcher's .....	60
Creme .....	65
Classic .....	76
Titan East .....	80
Elite .....	83
Bıçak Setleri · Knife Sets .....	87
Biftek Bıçakları · Steak Knives .....	91
Meyve ve Dekor Bıçakları · Fruit and Decoration Knives .....	92
Peynir Bıçakları · Cheese Knives .....	94
Pure Line .....	95
Venge .....	99
Rose .....	101
Noyer .....	103
Pro 2002 .....	104
Superior .....	105
Döner Bıçakları · Doner Kebab Knives .....	112
Şiş · Skewers .....	115
Satırlar ve Zırhlar · Cleavers and Mincing Knives .....	116
Masatlar · Sharpening Steels .....	120
Yardımcı Malzemeler ve Ekipmanlar · Equipments .....	122
Çengeller · Hooks .....	125
Makine Bıçakları · Machinery Blades .....	126



Kılavuz · Guide



**dişli**  
wavy edge  
wellenschliff  
tranchant ondulé



**esnek**  
flexible



**dişli**  
saw edge  
wellenschliff  
tranchant ondulé



**oluklu**  
scalloped edge  
kullenschliff  
lame alvéolée



**ucu dişli**  
partly serrated  
wellenschliff  
tranchant ondulé



**kıvrık**  
offset blade  
winkelpalette  
coudée



**dişli**  
serrated  
wellenschliff  
tranchant ondulé



**delikli**  
perforated  
lochung  
perforée



**dişli**  
wavy edge  
wellenschliff  
tranchant ondulé



**yuvarlak uç**  
round tip  
runde  
tour



**diş seçenekleri**  
serration options  
welle alternative  
tranchant alternative



A



B



C



D

**küt uç**  
squared tip  
viereck  
rectangulaire



ters  
reverse

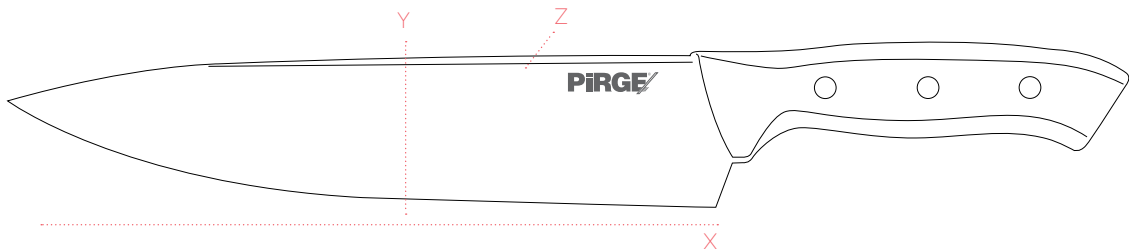

45 x 180 x 3 mm

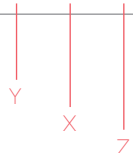

# Profi

**Yenilikçi Pirge'nin yepyeni üyesi.  
Tek Parça Çelik ve Perçinli Sap yapısı  
ile sağlamlığın yeni sembolü**

*New Member of innovative Pirge Family. Single Blank  
Steel and Injected + Riveted Handle Design is the New  
Symbol of Strength and Durability*

*Das allerneuste Mitglied vom innovativen Pirge.  
Pirge Profi aus segmentalem Stahl und mit seinem  
Nietengriff ist das neue Symbol der Dauerhaftigkeit*

*Le tout nouveau membre de l'Innovateur Pirge.  
Avec sa structure de tige rivetée et son acier en une seule pièce,  
Pirge Profi est le nouveau symbole de la solidité*



36161  
Profi Şef Bıçağı 21 cm  
Chef Knife  
Kochmesser  
Couteau de Chef

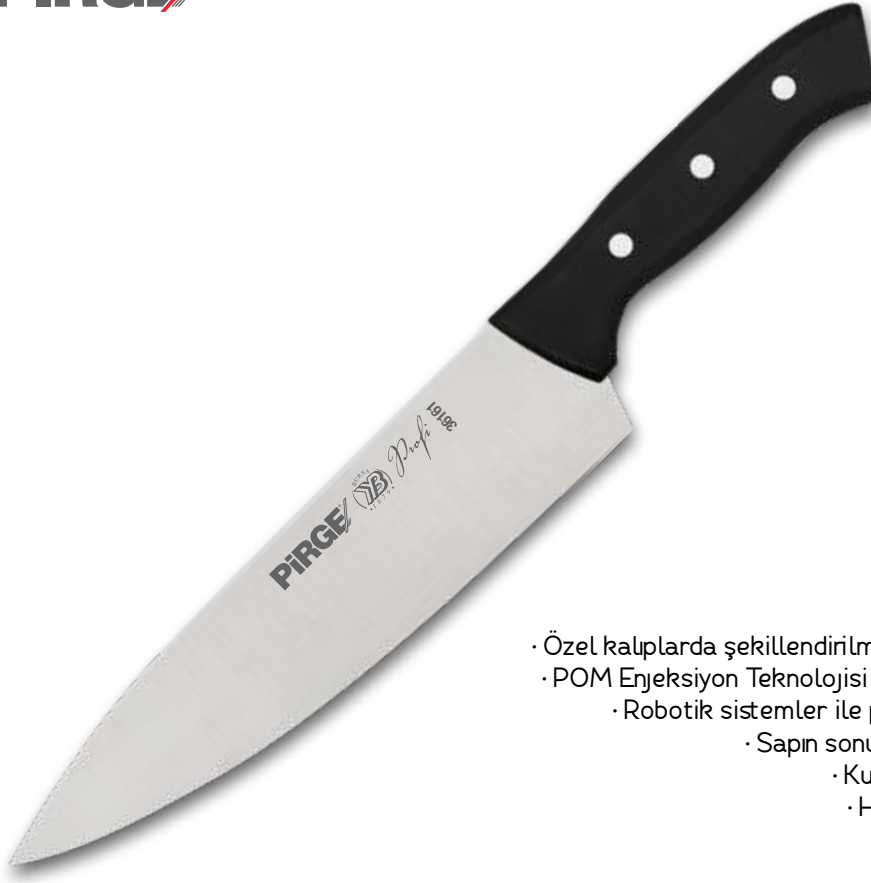

*Profi*

- Özel kalıplarda şekillendirilmiş Yüksek Karbonlu Alman Paslanmaz Çeliği
- POM Enjeksiyon Teknolojisi ve Perçinleme sisteminin kusursuz bütünlüğü
- Robotik sistemler ile pürüzsüz hale getirilmiş ergonomik sap yapısı
  - Sapın sonuna kadar tek parça halinde uzanan çelik yapı
  - Kusursuz keskinlik ve kolay bilenebilme özelliği
  - HACCP standartlarına uygun renk seçenekleri

- Precision Stamped Single Blank High Carbon German Stainless Steel
- POM Injected + Aluminum Riveted Ergonomic Handle Design
  - Handle Finished by Robotic Systems
  - Full tang
  - Perfect Sharpness and Easy to Resharpen
- Color Options According to HACCP Standards

- Deutsches rostfreies hoch Kohlenstoffhaltiges Stahl welches mit individuellen Formen verformt wurde
- Die einwandfreie Vollkommenheit der POM Injektionstechnologie und dem Nietensystem
- Der ergonomische Griffgestaltung welches mit dem Robotik System geglättet wurde
  - Das segmentale Gerüst aus Stahl welches bis ans Ende des Griffes andauert
  - Einwandfreie Schärfe und leicht schleifbare Eigenschaft
  - Farbalternativen die dem HACCP Standard entsprechen

- Acier Inoxydable Allemand à Carbone Elevé structuré dans des moules spéciaux
- Intégrité parfaite du système de Rivetage et Technologie d'Injection POM
- Structure de tige ergonomique rendue lisse avec les systèmes robotiques
- Structure en acier s'allongeant en une seule pièce jusqu'à la fin de la tige
  - Caractéristique d'aiguisage facile et acuité parfaite
- Options de couleur conformes aux standards HACCP



**Özente Şekillendirilmiş, Buzul Isıl İşleme Sertleştirilmiş, Tek Parça,  
Yüksek Karbonlu Alman Paslanmaz Çeliği**

Precision Stamped, Ice Hardened Single Blank High Carbon German Stainless Steel

Deutsches rostfreies hoch Kohlenstoffhaltiges Stahl welches mit individuellen Formen verformt wurde

Acier Inoxydable Allemand à Carbone Elevé, Unique Pièce, Renforcé avec le Traitement Thermique Glacier, structuré avec soin



**Sapın İçini Dolduran ve Dışardan Görülebilir Çelik Kuyruk**

Full Tang is Visual at the End of Handle

Stahlendung welches den Inhalt des Griffes füllt und von außen sichtbar ist

Queue en acier visible de l'extérieure et remplissant l'intérieur de la tige



**POM Enjeksiyon ve Perçinlerle Sağlamlaştırılmış Eşsiz Sap Yapısı**

POM Injected + Aluminum Riveted Unique Handle Design

Unvergleichbare Griffgestaltung welches mit der POM Injektion und den Nieten stabilisiert wurde.

Structure de tige unique renforcée avec des rivets et injection POM

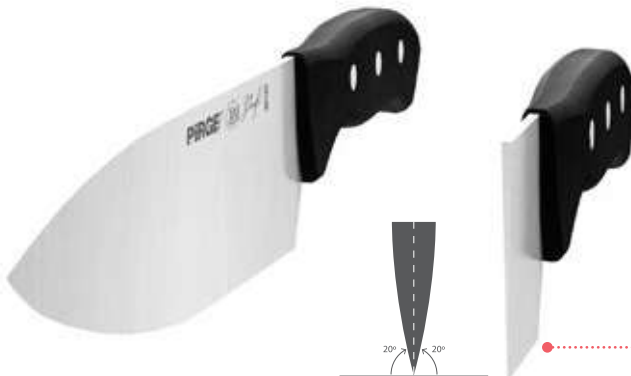

**Ustalıkla Bilenmiş,  
Kolaylıkla Tekrar Bilenebilir Kesici Ağız**

Professionally Sharpened and Polished Cutting Edge, Easy to Resharpen

Scharfe erneut schiffbare Öffnung welches meisterlich geschliffen wurde

Bouche tranchante aiguisée avec maitrise, aiguisable à nouveau avec facilité



**36051**

Profi Mutfak Bıçağı 12,5 cm  
Kitchen Knife  
Küchenmesser  
Couteau de Cuisine



24 x 125 x 2 mm

**.01 .02 .03 .04 .05****36050**

Profi Mutfak Bıçağı 15,5 cm  
Kitchen Knife  
Küchenmesser  
Couteau de Cuisine



24 x 155 x 2 mm

**.01 .02 .03 .04 .05****36309**

Profi Fileto Bıçağı 16 cm  
Fillet Knife  
Filiermesser  
Couteau à Désosser

esnek  
flexible

30 x 160 x 15 mm

**.01 .02 .03 .04 .05****36311**

Profi Dilimleme Bıçağı 16 cm  
Slicing Knife  
Tranchiermesser  
Couteau à Découper



30 x 160 x 25 mm

**.01 .02 .03 .04 .05****36312**

Profi Dilimleme Bıçağı 18 cm  
Slicing Knife  
Tranchiermesser  
Couteau à Découper



30 x 180 x 25 mm

**.01 .02 .03 .04 .05****36313**

Profi Dilimleme Bıçağı 20 cm  
Slicing Knife  
Tranchiermesser  
Couteau à Découper



30 x 200 x 25 mm

**.01 .02 .03 .04 .05**



# Profi

**36071**

Profi Peynir Bıçağı 15,5 cm  
Cheese Knife  
Käsemesser  
Couteau à Fromage



24 x 155 x 2 mm

**36072**

Profi Peynir Bıçağı 17,5 cm  
Cheese Knife  
Käsemesser  
Couteau à Fromage



24 x 175 x 2 mm

**36024**

Profi Ekmek Bıçağı Pro 17,5 cm  
Bread Knife  
Brotmesser  
Couteau à Pain

dişli  
wavy edge  
wellenschliff  
tranchant ondulé



24 x 175 x 2 mm

**36023**

Profi Ekmek Bıçağı Pro 23 cm  
Bread Knife  
Brotmesser  
Couteau à Pain

dişli  
wavy edge  
wellenschliff  
tranchant ondulé



24 x 230 x 2 mm

**36009**

Profi Ekmek Bıçağı Pro 22,5 cm  
Bread Knife  
Brotmesser  
Couteau à Pain

dişli  
wavy edge  
wellenschliff  
tranchant ondulé



30 x 225 x 25 mm

**36010**

Profi Ekmek Bıçağı Pro 30 cm  
Bread Knife  
Brotmesser  
Couteau à Pain

dişli  
wavy edge  
wellenschliff  
tranchant ondulé



30 x 300 x 25 mm

**36100**

Profi Kasap Bıçağı No: 0 · 12,5 cm

Butcher Knife  
Schlachtsmesser  
Couteau de Boucher

30 x 125 x 2,5 mm

.01 .02 .03 .04 .05

**36101**

Profi Kasap Bıçağı No: 1 · 14,5 cm

Butcher Knife  
Schlachtsmesser  
Couteau de Boucher

36 x 145 x 3 mm

.01 .02 .03 .04 .05

**36102**

Profi Kasap Bıçağı No: 2 · 16,5 cm

Butcher Knife  
Schlachtsmesser  
Couteau de Boucher

36 x 165 x 3 mm

.01 .02 .03 .04 .05

**36103**

Profi Kasap Bıçağı No: 3 · 19 cm

Butcher Knife  
Schlachtsmesser  
Couteau de Boucher

40 x 190 x 3 mm

.01 .02 .03 .04 .05

**36104**

Profi Kasap Bıçağı No: 4 · 21 cm

Butcher Knife  
Schlachtsmesser  
Couteau de Boucher

40 x 210 x 3 mm

.01 .02 .03 .04 .05

**36114**

Profi Kasap Bıçağı No: 4 · 21 cm

Butcher Knife  
Schlachtsmesser  
Couteau de Boucheroluklu  
scalloped edge  
rullenschliff  
lame alvéolée

40 x 210 x 3 mm

.01 .02 .03 .04 .05

# Profi

**36105**

Profi Kasap Bıçağı No: 5 · 25 cm

Butcher Knife

Schlachtsmesser

Couteau de Boucher



45 x 250 x 3 mm

.01 .02 .03 .04 .05

**36115**

Profi Kasap Bıçağı No: 5 · 25 cm

Butcher Knife

Schlachtsmesser

Couteau de Boucher

oluklu  
scalloped edge  
kullenschliff  
lame alvéolée

45 x 250 x 3 mm

.01 .02 .03 .04 .05

**36106**

Profi Kasap Bıçağı No: 6 · 30 cm

Butcher Knife

Schlachtsmesser

Couteau de Boucher



45 x 300 x 3 mm

.01 .02 .03 .04 .05

**36116**

Profi Kasap Bıçağı No: 6 · 30 cm

Butcher Knife

Schlachtsmesser

Couteau de Boucher

oluklu  
scalloped edge  
kullenschliff  
lame alvéolée

45 x 300 x 3 mm

.01 .02 .03 .04 .05

**36107**

Profi Kasap Bıçağı No: 7 · 35 cm

Butcher Knife

Schlachtsmesser

Couteau de Boucher



45 x 350 x 3 mm

.01 .02 .03 .04 .05

**36117**

Profi Sıyırma Bıçağı 12,5 cm

Boning Knife

Ausbeinmesser

Couteau Désosser



36 x 125 x 3 mm

.01 .02 .03 .04 .05

**36118**

Profi Sıyırma Bıçağı 14,5 cm

Boning Knife

Ausbeinmesser

Couteau Désosser



36 x 145 x 3 mm

.01 .02 .03 .04 .05

**36119**

Profi Sıyırma Bıçağı 16,5 cm

Boning Knife

Ausbeinmesser

Couteau Désosser



36 x 165 x 3 mm

.01 .02 .03 .04 .05

**36121**

Profi Sıyırma Bıçağı Kıvrık 15 cm

Boning Knife

Ausbeinmesser

Couteau Désosser



30 x 150 x 25 mm

.01 .02 .03 .04 .05

yarı esnek  
semi-flexible**36123**

Profi Et Doğrama Bıçağı 21 cm

Butcher Knife

Zerlegemesser

Couteau à Découper



36 x 210 x 3 mm

.01 .02 .03 .04 .05

**36124**

Profi Et Doğrama Bıçağı 21 cm

Butcher Knife

Zerlegemesser

Couteau à Découper



36 x 210 x 3 mm

.01 .02 .03 .04 .05

oluklu  
scalloped edge  
kullenschliff  
lame alvéolée

# Profi

**36167**

Profi Santoku Bıçağı 18 cm  
Santoku Knife  
Santokumesser  
Couteau Santoku



45 x 180 x 3 mm

**.01 .02 .03 .04 .05****36168**

Profi Santoku Bıçağı 18 cm  
Santoku Knife  
Santokumesser  
Couteau Santoku

oluklu  
scalloped edge  
kullenschliff  
lame alvéolée



45 x 180 x 3 mm

**.01 .02 .03 .04 .05****36159**

Profi Şef Bıçağı 16 cm  
Chef Knife  
Kochmesser  
Couteau de Chef



50 x 160 x 3 mm

**.01 .02 .03 .04 .05****36160**

Profi Şef Bıçağı 19 cm  
Chef Knife  
Kochmesser  
Couteau de Chef



50 x 190 x 3 mm

**.01 .02 .03 .04 .05****36161**

Profi Şef Bıçağı 21 cm  
Chef Knife  
Kochmesser  
Couteau de Chef



50 x 210 x 3 mm

**.01 .02 .03 .04 .05****36165**

Profi Şef Bıçağı 21 cm  
Chef Knife  
Kochmesser  
Couteau de Chef

oluklu  
scalloped edge  
kullenschliff  
lame alvéolée



50 x 210 x 3 mm

**.01 .02 .03 .04 .05**

**36162**

Profi Şef Bıçağı 23 cm  
Chef Knife  
Kochmesser  
Couteau de Chef



50 x 230 x 3 mm

**01 02 03 04 05****36166**

Profi Şef Bıçağı 23 cm  
Chef Knife  
Kochmesser  
Couteau de Chef

oluklu  
scalloped edge  
kullenschliff  
lame alvéolée



50 x 230 x 3 mm

**01 02 03 04 05****36172**

Profi Şef Bıçağı 25 cm  
Chef Knife  
Kochmesser  
Couteau de Chef



50 x 250 x 3 mm

**01 02 03 04 05****36173**

Profi Şef Bıçağı 25 cm  
Chef Knife  
Kochmesser  
Couteau de Chef

oluklu  
scalloped edge  
kullenschliff  
lame alvéolée



50 x 250 x 3 mm

**01 02 03 04 05****36163**

Profi Şef Bıçağı 30 cm  
Chef Knife  
Kochmesser  
Couteau de Chef



60 x 300 x 3 mm

**01 02 03 04 05**

*Profi*

**36090**

Profi Lakerda Bıçağı 24 cm  
Fish Fillet Knife  
Fisch Filiermesser  
Couteau à Poisson

esnek  
flexible



19 x 240 x 15 mm

**.01 .02 .03 .04 .05**

**36091**

Profi Lakerda Bıçağı 25 cm  
Fish Fillet Knife  
Fisch Filiermesser  
Couteau à Poisson

esnek  
flexible



24 x 250 x 15 mm

**.01 .02 .03 .04 .05**

**36093**

Profi Somon Bıçağı 30 cm  
Salmon Slicer  
Lachsmesser  
Couteau à Saumon

esnek  
flexible

oluklu  
scalloped edge  
kullenschliff  
lame alvéolée



24 x 300 x 15 mm

**.01 .02 .03 .04 .05**

**36092**

Profi Et Açma Bıçağı 35 cm  
Butcher Knife  
Schlachtmesser  
Couteau de Boucher

esnek  
flexible



30 x 350 x 2 mm

**.01 .02 .03 .04 .05**

**36151**

Profi Balıkçı Bıçağı 35 cm  
Fish Knife  
Fischmesser  
Couteau à Poisson

esnek  
flexible



40 x 350 x 2 mm

**.01 .02 .03 .04 .05**





**36131**

Profi Şarküteri Bıçağı 35 cm

Deli Knife

Käsemesser Gross

Couteau à Fromage Grand

45 x 350 x 2 mm

**.01 .02 .03 .04 .05**



**36141**

Profi Şarküteri Bıçağı 35 cm

Deli Knife

Käsemesser Gross

Couteau à Fromage Grand

45 x 350 x 2 mm

**.01 .02 .03 .04 .05**



**36331**

Profi Jambon Bıçağı 36 cm

Ham Slicer

Aufschnittmesser

Couteau à Jambon

dişli  
wavy edge  
wellenschliff  
tranchant ondulé

36 x 360 x 3 mm

**.01 .02 .03 .04 .05**



**36332**

Profi Jambon Bıçağı 36 cm

Ham Slicer

Aufschnittmesser

Couteau à Jambon

oluklu  
scalloped edge  
Kullenschliff  
lame alvéolée

dişli  
wavy edge  
wellenschliff  
tranchant ondulé

36 x 360 x 3 mm

**.01 .02 .03 .04 .05**



# Gastro

**Yenilikçi Pirge'nin yepyeni üyesi.  
Profesyonel mutfakların gözdesi**

*New Member of innovative Pirge Family.  
Shining Star in all Commercial Kitchens*

*Das allerneuste Mitglied vom innovativen Pirge.  
Der Favorit der professionellen*

*Le tout nouveau membre de l'Innovateur Pirge.  
Le favori des cuisines professionnelles*



37161  
Gastro Şef Bıçağı 21 cm  
Chef Knife  
Kochmesser  
Couteau de Chef



- Özel kalıplarda şekillendirilmiş Yüksek Karbonlu Alman Paslanmaz Çeliği
  - PP malzeme ve Yenilikçi sap modeli ile gelişmiş sap ergonomisi
  - Jilet Teknolojisi ile bilenmiş ve parlatılmış, kolay bilenebilir kesici ağız
- Sapın bitiş kısmına konumlandırılmış, "Çapraz Kirlenme"yi önleyen renk kodları
  - HACCP standartlarına uygun renk seçenekleri
  - Geniş ürün yelpazesi
- Precision Stamped High Carbon German Stainless Steel
  - Innovative and Ergonomic Handle Design
  - Razor Sharpened Cutting Edge, Easy to Resharpener
- Interchangeable Color Codes to Avoid "Cross Contamination"
  - Suitable to HACCP Standards
  - Wide Selection of Knives
- Deutsches rostfreies hoch Kohlenstoffhaltiges Stahl welches mit individuellen Formen verformt wurde
  - Innovative und entwickelte Griff ergonomie aus PP Material
- Scharfe Öffnung welches mit der Klingentechnologie geschliffen und poliert wurde ist leicht schliffbar
  - Die Farbcodes die am Ende des Griffes platziert wurden, verhindern die "diagonale Verschmutzung"
  - Farbalternativen die dem HACCP Standard entsprechen
  - Umfangreiche Produktauswahl
- Acier Inoxydable Allemand avec Carbone Elevé structuré dans des moules spéciaux
  - Ergonomie de tige développée avec le modèle de tige innovateur et le matériel PP
- Bouche tranchante aiguisable facilement, aiguisée et lubrifiée avec la Technologie Gillette
- Codes de couleur empêchant la "Salissure Transversale" placés dans la partie d'extrémité de la tige
  - Options de couleur conformes aux standards HACCP
  - Large gamme de produits

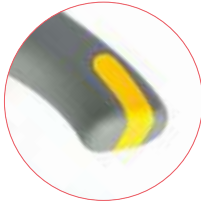

**Özenle şekillendirilmiş, Buzul Isıl İşleme Sertleştirilmiş Yüksek Karbonlu Paslanmaz Çelik**

Precision Stamped, Ice Hardened  
High Carbon Stainless Steel

Rostfreies hoch Kohlenstoffhaltiges  
Stahl welches exakt verformt wurde

Acier Inoxydable avec Carbone Elevé renforcé avec  
Traitement Thermique Glacier,  
structuré avec soin

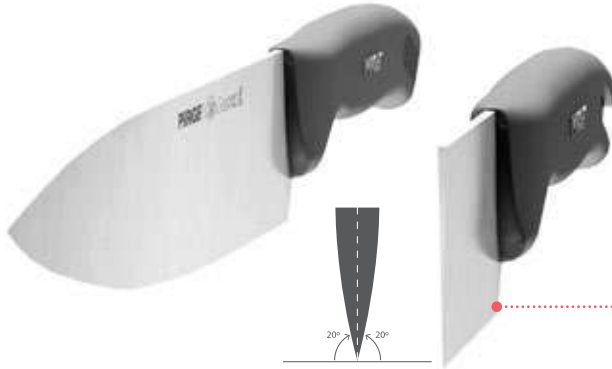
**Ustalıkla Bilenmiş, Kolaylıkla Tekrar Bilenebilir Kesici Ağız**

Professionally Sharpened and Polished Cutting  
Edge, Easy to Resharpen

Scharfe erneut schlibbare Öffnung welches  
meisterlich geschliffen wurde

Bouche tranchante aiguisée avec maîtrise,  
aiguisable à nouveau avec facilité

**Çapraz Kirlenmeyi Önleyen Renk Kodları**

Plug-In Color Codes to  
Avoid Cross Contamination

Farbcodes die die diagonale  
Verschmutzung verhindern

Codes de couleur empêchant  
la Salissure Transversale

**Ergonomik, Kullanıcıyı Yormayan ve Hijyenik Sap Tasarımı**

Ergonomic, Hygienic  
and User Friendly Handle Design

Ergonomische, einfache  
und hygienische Griffgestaltung

Conception de Tige Ergonomique,  
ne Fatigant pas l'utilisateur et Hygiénique

# Gastro

**37051**

Gastro Mutfak Bıçağı 12,5 cm

Kitchen Knife

Küchenmesser

Couteau de Cuisine



24 x 125 x 2 mm

**37050**

Gastro Mutfak Bıçağı 15,5 cm

Kitchen Knife

Küchenmesser

Couteau de Cuisine



24 x 155 x 2 mm

**37311**

Gastro Dilimleme Bıçağı 16 cm

Slicing Knife

Tranchiermesser

Couteau à Découper



30 x 160 x 25 mm

**37312**

Gastro Dilimleme Bıçağı 18 cm

Slicing Knife

Tranchiermesser

Couteau à Découper



30 x 180 x 25 mm

**37313**

Gastro Dilimleme Bıçağı 20 cm

Slicing Knife

Tranchiermesser

Couteau à Découper



30 x 200 x 25 mm

**37314**

Gastro Dilimleme Bıçağı 25 cm

Slicing Knife

Tranchiermesser

Couteau à Découper



30 x 250 x 25 mm



# Gastro

**37071**

Gastro Peynir Bıçağı 15,5 cm

Cheese Knife

Käsemesser

Couteau à Fromage



24 x 155 x 2 mm



**37072**

Gastro Peynir Bıçağı 17,5 cm

Cheese Knife

Käsemesser

Couteau à Fromage



24 x 175 x 2 mm



**37024**

Gastro Ekmek Bıçağı Pro 17,5 cm

Bread Knife

Brotmesser

Couteau à Pain

dişli  
wavy edge  
wellenschliff  
tranchant ondulé



24 x 175 x 2 mm



**37023**

Gastro Ekmek Bıçağı Pro 23 cm

Bread Knife

Brotmesser

Couteau à Pain

dişli  
wavy edge  
wellenschliff  
tranchant ondulé



24 x 230 x 2 mm



**37009**

Gastro Ekmek Bıçağı Pro 22,5 cm

Bread Knife

Brotmesser

Couteau à Pain

dişli  
wavy edge  
wellenschliff  
tranchant ondulé



30 x 225 x 2 mm



**37010**

Gastro Ekmek Bıçağı Pro 30 cm

Bread Knife

Brotmesser

Couteau à Pain

dişli  
wavy edge  
wellenschliff  
tranchant ondulé



30 x 300 x 2 mm



# Gastro

**37100**

Gastro Kasap Bıçağı No: 0 · 12,5 cm  
Butcher Knife  
Schlachtmesser  
Couteau de Boucher



30 x 125 x 2,5 mm

**37101**

Gastro Kasap Bıçağı No: 1 · 14,5 cm  
Butcher Knife  
Schlachtmesser  
Couteau de Boucher



36 x 145 x 3 mm

**37102**

Gastro Kasap Bıçağı No: 2 · 16,5 cm  
Butcher Knife  
Schlachtmesser  
Couteau de Boucher



36 x 165 x 3 mm

**37132**

Gastro Kasap Bıçağı No: 2 Sivri · 16,5 cm  
Butcher Knife  
Schlachtmesser  
Couteau de Boucher



36 x 165 x 3 mm

**37103**

Gastro Kasap Bıçağı No: 3 · 19 cm  
Butcher Knife  
Schlachtmesser  
Couteau de Boucher



40 x 190 x 3 mm

**37104**

Gastro Kasap Bıçağı No: 4 · 21 cm  
Butcher Knife  
Schlachtmesser  
Couteau de Boucher



40 x 210 x 3 mm



# Gastro

**37114**

Gastro Kasap Bıçağı No: 4 · 21 cm  
Butcher Knife  
Schlachtsmesser  
Couteau de Boucher

oluklu  
scalloped edge  
Rullenschliff  
lame alvéolée



40 x 210 x 3 mm



**37105**

Gastro Kasap Bıçağı No: 5 · 25 cm  
Butcher Knife  
Schlachtsmesser  
Couteau de Boucher



45 x 250 x 3 mm



**37115**

Gastro Kasap Bıçağı No: 5 · 25 cm  
Butcher Knife  
Schlachtsmesser  
Couteau de Boucher

oluklu  
scalloped edge  
Rullenschliff  
lame alvéolée



45 x 250 x 3 mm



**37106**

Gastro Kasap Bıçağı No: 6 · 30 cm  
Butcher Knife  
Schlachtsmesser  
Couteau de Boucher



45 x 300 x 3 mm



**37116**

Gastro Kasap Bıçağı No: 6 · 30 cm  
Butcher Knife  
Schlachtsmesser  
Couteau de Boucher

oluklu  
scalloped edge  
Rullenschliff  
lame alvéolée



45 x 300 x 3 mm



**37107**

Gastro Kasap Bıçağı No: 7 · 35 cm  
Butcher Knife  
Schlachtsmesser  
Couteau de Boucher



45 x 350 x 3 mm



# Gastro

**37117**

Gastro Sıyırma Bıçağı 12,5 cm  
Boning Knife  
Ausbeinmesser  
Couteau Désosser



36 x 125 x 3 mm

**37118**

Gastro Sıyırma Bıçağı 14,5 cm  
Boning Knife  
Ausbeinmesser  
Couteau Désosser



36 x 145 x 3 mm

**37119**

Gastro Sıyırma Bıçağı 16,5 cm  
Boning Knife  
Ausbeinmesser  
Couteau Désosser



36 x 165 x 3 mm

**37121**

Gastro Sıyırma Bıçağı Kıvrık 15 cm  
Boning Knife  
Ausbeinmesser  
Couteau Désosser



yarı esnek  
semi-flexible

30 x 150 x 25 mm

**37123**

Gastro Et Doğrama Bıçağı 21 cm  
Butcher Knife  
Zerlegemesser  
Couteau à Découper



36 x 210 x 3 mm

**37124**

Gastro Et Doğrama Bıçağı 21 cm  
Butcher Knife  
Zerlegemesser  
Couteau à Découper



oluklu  
scalloped edge  
Rullenschliff  
lame alvéolée

36 x 210 x 3 mm





# Gastro

**37309**

Gastro Fileto Bıçağı 16 cm  
Fillet Knife  
Filiermesser  
Couteau à Désosser



esnek  
flexible



30 x 160 x 15 mm

**37090**

Gastro Lakerda Bıçağı 20 cm  
Fish Fillet Knife  
Fisch Filiermesser  
Couteau à Poisson

esnek  
flexible



24 x 200 x 15 mm

**37091**

Gastro Lakerda Bıçağı 25 cm  
Fish Fillet Knife  
Fisch Filiermesser  
Couteau à Poisson

esnek  
flexible



24 x 250 x 15 mm

**37093**

Gastro Somon Bıçağı 30 cm  
Salmon Slicer  
Lachsmesser  
Couteau à Saumon

esnek  
flexible

oluklu  
scalloped edge  
kullenschliff  
lame alvéolée



24 x 300 x 15 mm

**37092**

Gastro Et Açma Bıçağı 35 cm  
Butcher Knife  
Schlachtmesser  
Couteau de Boucher

esnek  
flexible



30 x 350 x 2 mm



# Gastro

**37167**

Gastro Santoku Bıçağı 18 cm  
Santoku Knife  
Santokumesser  
Couteau Santoku



45 x 180 x 3 mm

**37168**

Gastro Santoku Bıçağı 18 cm  
Santoku Knife  
Santokumesser  
Couteau Santoku

oluklu  
scalloped edge  
kullenschliff  
lame alvéolée



45 x 180 x 3 mm

**37159**

Gastro Şef Bıçağı 16 cm  
Chef Knife  
Kochmesser  
Couteau de Chef



50 x 160 x 3 mm

**37160**

Gastro Şef Bıçağı 19 cm  
Chef Knife  
Kochmesser  
Couteau de Chef



50 x 190 x 3 mm

**37161**

Gastro Şef Bıçağı 21 cm  
Chef Knife  
Kochmesser  
Couteau de Chef



50 x 210 x 3 mm

**37165**

Gastro Şef Bıçağı 21 cm  
Chef Knife  
Kochmesser  
Couteau de Chef

oluklu  
scalloped edge  
kullenschliff  
lame alvéolée



50 x 210 x 3 mm



# Gastro

**37162**

Gastro Şef Bıçağı 23 cm  
 Chef Knife  
 Kochmesser  
 Couteau de Chef



50 x 230 x 3 mm



**37166**

Gastro Şef Bıçağı 23 cm  
 Chef Knife  
 Kochmesser  
 Couteau de Chef

oluklu  
 scalloped edge  
 kullenschliff  
 lame alvéolée



50 x 230 x 3 mm



**37172**

Gastro Şef Bıçağı 25 cm  
 Chef Knife  
 Kochmesser  
 Couteau de Chef



50 x 250 x 3 mm



**37173**

Gastro Şef Bıçağı 25 cm  
 Chef Knife  
 Kochmesser  
 Couteau de Chef



oluklu  
 scalloped edge  
 kullenschliff  
 lame alvéolée



50 x 250 x 3 mm



**37174**

Gastro Şef Bıçağı 25 cm  
 Chef Knife  
 Kochmesser  
 Couteau de Chef



dişli  
 wavy edge  
 wellenschliff  
 tranchant ondulé



50 x 250 x 3 mm



**37163**

Gastro Şef Bıçağı 30 cm  
 Chef Knife  
 Kochmesser  
 Couteau de Chef



60 x 300 x 3 mm



# Gastro

**37151****Gastro Balıkçı Bıçağı 35 cm**

Fish Knife

Fischmesser

Couteau à Poisson

esnek  
flexible

40 x 350 x 2 mm

**37130****Gastro Şarküteri Bıçağı 30 cm**

Deli Knife

Käsemesser Gross

Couteau à Fromage Grand



45 x 300 x 2 mm

**37131****Gastro Şarküteri Bıçağı 35 cm**

Deli Knife

Käsemesser Gross

Couteau à Fromage Grand



45 x 350 x 2 mm

**37140****Gastro Şarküteri Bıçağı 30 cm**

Deli Knife

Käsemesser Gross

Couteau à Fromage Grand



45 x 300 x 2 mm

**37141****Gastro Şarküteri Bıçağı 35 cm**

Deli Knife

Käsemesser Gross

Couteau à Fromage Grand



45 x 350 x 2 mm



# Gastro

**37331**

**Gastro Jambon Bıçağı 36 cm**  
Ham Slicer  
Aufschnittmesser  
Couteau à Jambon



dişli  
wavy edge  
wellenschliff  
tranchant ondulé

36 x 360 x 3 mm



**37332**

**Gastro Jambon Bıçağı 36 cm**  
Ham Slicer  
Aufschnittmesser  
Couteau à Jambon



oluklu  
scalloped edge  
Rullenschliff  
lame alvéolée

dişli  
wavy edge  
wellenschliff  
tranchant ondulé

36 x 360 x 3 mm



**37110**

**Gastro Döner Bıçağı 45 cm**  
Doner Kebab Knife  
Kebabmesser  
Couteau à Kebab



esnek  
flexible

45 x 450 x 2 mm



**37111**

**Gastro Döner Bıçağı 50 cm**  
Doner Kebab Knife  
Kebabmesser  
Couteau à Kebab



esnek  
flexible

45 x 500 x 2 mm



**37112**

**Gastro Döner Bıçağı 55 cm**  
Doner Kebab Knife  
Kebabmesser  
Couteau à Kebab



esnek  
flexible

45 x 550 x 2 mm



# PIRGE®

# DUO

**Pirge'nin ezber bozan serisi Pirge Duo.  
Çift enjeksiyon teknolojisinin Sağlık ve  
Ergonomik tasarım ile hayat bulmuş hali**

*Trendsetting Range of Pirge, Duo.  
Shape of Durability and Ergonomy with  
Double Injection Technology*

*Die Serie Pirge Duo sprängt die bisherigen  
Vorstellungen. Die robuste und ergonomische  
Formgestaltung gestaltet sich mit der doppelt.*

*La série troublante de Pirge, Pirge Duo.  
L'état de la technologie de double injection qui a trouvé  
la vie avec la conception Solide et Ergonomique.*



34161  
Duo Şef Bıçağı 21 cm  
Chef Knife  
Kochmesser  
Couteau de Chef

# DUO

Özenle şekillendirilmiş, Buzul Isıl İşleme Sertleştirilmiş  
Yüksek Karbonlu Paslanmaz Çelik

Precision Stamped, Ice Hardened  
High Carbon Stainless Steel

Rostfreies hoch Kohlenstoffhaltiges  
Stahl welches exakt verformt wurde

Acier Inoxydable avec Carbone Elevé renforcé avec  
Traitement Thermique Glacier,  
structuré avec soin



Sapın İç Kısımında Sağlamlık Veren PPC Enjeksiyon

PPC Injection in the Core for Strength

Die PPC Injektion die dem Innern die Dauerhaftigkeit verleiht

Injection PPC Solidifiant à l'intérieur



Ustalıklıkla Bilenmiş,

Kolaylıkla Tekrar Bilenebilir Kesici Ağız

Professionally Sharpened and Polished Cutting  
Edge, Easy to Resharpen

Scharfe erneut schiffbare Öffnung welches  
meisterlich geschliffen wurde

Bouche tranchante aiguisée avec maitrise,  
aiguisable à nouveau avec facilité



YüzeYde Yumuşak, Kaymayı Önleyen  
TPE Enjeksiyon ile Mükemmel Tutuş

Non-Slip TPE Injection on the Surface for Comfort

Die TPE Injektion die die Oberfläche weich macht

bietet gleichzeitig einen rutschfesten Griff

Tenu excellente avec l'injection TPE antidérapant,  
doux à la surface

# DUO

**34042**

Duo Sebze Bıçağı 12 cm

Paring Knife

Spick und Garniermesser

Couteau d'office



19 x 120 x 15 mm

**.02 .03 .04 .05**

**34043**

Duo Sebze Bıçağı 13 cm

Paring Knife

Spick und Garniermesser

Couteau d'office



19 x 130 x 15 mm

**.02 .03 .04 .05**

**34047**

Duo Sebze Bıçağı Sivri 9 cm

Utility Knife

Allzweckmesser

Couteau d'office



19 x 90 x 15 mm

**.02 .03 .04 .05**

**34048**

Duo Sebze Bıçağı Sivri 12 cm

Utility Knife

Allzweckmesser

Couteau d'office



19 x 120 x 15 mm

**.02 .03 .04 .05**

**34049**

Duo Sebze Bıçağı Sivri 13,5 cm

Utility Knife

Allzweckmesser

Couteau d'office

dişli  
saw edge  
wellenschliff  
tranchant ondulé  
WWWWWWWWW



19 x 135 x 15 mm

**.02 .03 .04 .05**

**34071**

Duo Peynir Bıçağı 15,5 cm

Cheese Knife

Käsemesser

Couteau à Fromage



24 x 155 x 2 mm

**.02 .03 .04 .05**

**34072**

Duo Peynir Bıçağı 17,5 cm

Cheese Knife

Käsemesser

Couteau à Fromage



24 x 175 x 2 mm

**.02 .03 .04 .05**



## DUO



34052

Duo Mutfak Bıçağı 12,5 cm

Kitchen Knife  
Küchenmesser  
Couteau de cuisine



24 x 125 x 2 mm

34050

Duo Mutfak Bıçağı 15,5 cm

Kitchen Knife  
Küchenmesser  
Couteau de cuisine



24 x 155 x 2 mm

34051

Duo Mutfak Bıçağı 17,5 cm

Kitchen Knife  
Küchenmesser  
Couteau de cuisine



24 x 175 x 2 mm

34024

Duo EkmeK Bıçağı Pro 17,5 cm

Bread Knife  
Brotmesser  
Couteau à pain

dişli  
wavy edge  
wellenschliff  
tranchant ondulé



24 x 175 x 2 mm

34023

Duo EkmeK Bıçağı Pro 23 cm

Bread Knife  
Brotmesser  
Couteau à pain

dişli  
wavy edge  
wellenschliff  
tranchant ondulé



24 x 230 x 2 mm



34009

Duo EkmeK Bıçağı Pro 22,5 cm

Bread Knife  
Brotmesser  
Couteau à Pain

dişli  
wavy edge  
wellenschliff  
tranchant ondulé



30 x 225 x 2 mm



34010

Duo EkmeK Bıçağı Pro 30 cm

Bread Knife  
Brotmesser  
Couteau à Pain

dişli  
wavy edge  
wellenschliff  
tranchant ondulé



30 x 300 x 2 mm



# DUO

**34309**

Duo Fileto Bıçağı 16 cm  
Fillet Knife

Filiemesser  
Couteau à Désosser



30 x 160 x 1,5 mm

**.02 .03 .04 .05**

**34107**

Duo Sıyırma Bıçağı 12,5 cm  
Boning Knife

Ausbeinmesser  
Couteau Désosser



36 x 125 x 3 mm

**.02 .03 .04 .05**

**34108**

Duo Sıyırma Bıçağı 14,5 cm  
Boning Knife

Ausbeinmesser  
Couteau Désosser



36 x 145 x 3 mm

**.02 .03 .04 .05**

**34109**

Duo Sıyırma Bıçağı 16,5 cm  
Boning Knife

Ausbeinmesser  
Couteau Désosser



36 x 165 x 3 mm

**.02 .03 .04 .05**

**34621**

Duo Et Doğrama Bıçağı 21 cm  
Butcher Knife

Zerlegemesser  
Couteau à Découper



36 x 210 x 3 mm

**.02 .03 .04 .05**

**34622**

Duo Et Doğrama Bıçağı 21 cm  
Butcher Knife

Zerlegemesser  
Couteau à Découper

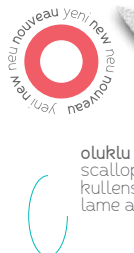

oluklu  
scalloped edge  
Rullenschliff  
lame alvéolée



36 x 210 x 3 mm

**.02 .03 .04 .05**

**34099**

Duo Yüzme Bıçağı 12 cm  
Skinning Knife  
Hautmesser  
Couteau Dépouiller



30 x 120 x 2,5 mm

**.02 .03 .04 .05****34100**

Duo Kasap Bıçağı No: 0 · 12,5 cm  
Butcher Knife  
Schlachtsmesser  
Couteau de Boucher



30 x 125 x 2,5 mm

**.02 .03 .04 .05****34101**

Duo Kasap Bıçağı No: 1 · 14,5 cm  
Butcher Knife  
Schlachtsmesser  
Couteau de Boucher



36 x 145 x 3 mm

**.02 .03 .04 .05****34121**

Duo Kasap Bıçağı No: 1 Sivri · 14,5 cm  
Butcher Knife  
Schlachtsmesser  
Couteau de Boucher



36 x 145 x 3 mm

**.02 .03 .04 .05****34102**

Duo Kasap Bıçağı No: 2 · 16,5 cm  
Butcher Knife  
Schlachtsmesser  
Couteau de Boucher



36 x 165 x 3 mm

**.02 .03 .04 .05****34122**

Duo Kasap Bıçağı No: 2 Sivri · 16,5 cm  
Butcher Knife  
Schlachtsmesser  
Couteau de Boucher



36 x 165 x 3 mm

**.02 .03 .04 .05**

# DUO

**34103**

Duo Kasap Bıçağı No: 3 · 19 cm  
Butcher Knife  
Schlachtsmesser  
Couteau de Boucher



40 x 190 x 3 mm

**.02 .03 .04 .05**

**34104**

Duo Kasap Bıçağı No: 4 · 21 cm  
Butcher Knife  
Schlachtsmesser  
Couteau de Boucher



40 x 210 x 3 mm

**.02 .03 .04 .05**

**34105**

Duo Kasap Bıçağı No: 5 · 25 cm  
Butcher Knife  
Schlachtsmesser  
Couteau de Boucher



45 x 250 x 3 mm

**.02 .03 .04 .05**

**34106**

Duo Kasap Bıçağı No: 6 · 30 cm  
Butcher Knife  
Schlachtsmesser  
Couteau de Boucher



45 x 300 x 3 mm

**.02 .03 .04 .05**

**34060**

Duo Soğan Bıçağı 19 cm  
Onion Knife  
Zwiebelmesser  
Couteau à L'oignon



70 x 190 x 2 mm

**.02 .03 .04 .05**

**34061**

Duo Soğan Bıçağı 23 cm  
Onion Knife  
Zwiebelmesser  
Couteau à L'oignon



70 x 230 x 2 mm

**.02 .03 .04 .05**

# DUO

**34159**

Duo Şef Bıçağı 16 cm  
Chef Knife  
Kochmesser  
Couteau de Chef



50 x 160 x 3 mm

**.02 .03 .04 .05****34160**

Duo Şef Bıçağı 19 cm  
Chef Knife  
Kochmesser  
Couteau de Chef



50 x 190 x 3 mm

**.02 .03 .04 .05****34161**

Duo Şef Bıçağı 21 cm  
Chef Knife  
Kochmesser  
Couteau de Chef



50 x 210 x 3 mm

**.02 .03 .04 .05****34162**

Duo Şef Bıçağı 23 cm  
Chef Knife  
Kochmesser  
Couteau de Chef



50 x 230 x 3 mm

**.02 .03 .04 .05****34172**

Duo Şef Bıçağı 25 cm  
Chef Knife  
Kochmesser  
Couteau de Chef



50 x 250 x 3 mm

**.02 .03 .04 .05****34174**

Duo Şef Bıçağı 25 cm  
Chef Knife  
Kochmesser  
Couteau de Chef



dişli  
wavy edge  
wellenschliff  
tranchant ondulé



50 x 250 x 3 mm

**.02 .03 .04 .05**

# DUO

**34151**

Duo Balıkçı Bıçağı 35 cm

Fish Knife

Fischmesser

Couteau à Poisson

esnek  
flexible



40 x 350 x 2 mm

**.02 .03 .04 .05**

**34130**

Duo Et Açma Bıçağı 30 cm

Deli Knife

Käsemesser Gross

Couteau à Fromage Grand



45 x 300 x 2 mm

**.02 .03 .04 .05**

**34131**

Duo Et Açma Bıçağı 35 cm

Deli Knife

Käsemesser Gross

Couteau à Fromage Grand



45 x 350 x 2 mm

**.02 .03 .04 .05**

**34140**

Duo Şarküteri Bıçağı 30 cm

Deli Knife

Käsemesser Gross

Couteau à Fromage Grand



45 x 300 x 2 mm

**.02 .03 .04 .05**

**34141**

Duo Şarküteri Bıçağı 35 cm

Deli Knife

Käsemesser Gross

Couteau à Fromage Grand



45 x 350 x 2 mm

**.02 .03 .04 .05**

# DUO

**34331****Duo Jambon Bıçağı 36 cm**

Ham Knife  
Schinkenmesser  
Couteau à Jambon



dişli  
wavy edge  
wellenschliff  
tranchant ondulé

36 x 360 x 3 mm

**.02 .05****34332****Duo Jambon Bıçağı 36 cm**

Ham Knife  
Schinkenmesser  
Couteau à Jambon

oluklu  
scalloped edge  
kullenschliff  
lame alvéolée



dişli  
wavy edge  
wellenschliff  
tranchant ondulé

36 x 360 x 3 mm

**.02 .05****34110****Duo Döner Bıçağı 45 cm**

Doner Kebab Knife  
Kebabmesser  
Couteau à Kebab

esnek  
flexible



45 x 450 x 2 mm

**.02 .05****34111****Duo Döner Bıçağı 50 cm**

Doner Kebab Knife  
Kebabmesser  
Couteau à Kebab

esnek  
flexible



45 x 500 x 2 mm

**.02 .05****34112****Duo Döner Bıçağı 55 cm**

Doner Kebab Knife  
Kebabmesser  
Couteau à Kebab

esnek  
flexible



45 x 550 x 2 mm

**.02 .05**



# DUO

**34610**

Duo Satir 19 cm

Cleaver

Hackmesser

Couperet de Boucherie



90 x 190 x 3 mm

**.02 .03 .05**

**34611**

Duo Satir 21 cm

Cleaver

Hackmesser

Couperet de Boucherie



90 x 210 x 3 mm

**.02 .03 .05**

**34612**

Duo Satir 25 cm

Cleaver

Hackmesser

Couperet de Boucherie



90 x 250 x 3 mm

**.02 .03 .05**

**34613**

Duo Kuzu Satiri 23 cm

Cleaver

Hackmesser

Couperet de Boucherie



75 x 230 x 3 mm

**.02 .03 .05**

**34615**

Duo Paralama Satiri 22 cm

Cleaver

Hackmesser

Couperet de Boucherie



75 x 220 x 3 mm

**.02 .03 .05**

# PIRGE®

**Yenilikçi Pirge'nin yepyeni üyesi. Ergonomik sap yapısı ve kolay kullanımı ile elinizden bırakmak istemeyeceğiniz Pirge Ecco**

*New Member of Innovative Pirge Family.  
Ergonomic Handle and Light Structure fits  
Needs of Everyday Usage*

*Das allerneuste Mitglied vom innovativen Pirge. Den Pirge Ecco mit seiner ergonomischer Griffgestaltung und seiner leichten Anwendung werden Sie ständig benutzen.*

*Le tout nouveau membre de l'Innovateur Pirge. Vous ne voudrez pas le lâcher avec sa structure de tige ergonomique et son utilisation simple, Pirge Ecco*



## ECCO

38161  
Ecco Şef Bıçağı 21 cm  
Chef Knife  
Kochmesser  
Couteau de Chef

**ECCO**

Özente şekillendirilmiş, Buzul Isıl İşleme Sertleştirilmiş  
Yüksek Karbonlu Paslanmaz Çelik

Precision Stamped, Ice Hardened  
High Carbon Stainless Steel

Rostfreies hoch Kohlenstoffhaltiges  
Stahl welches exakt verformt wurde

Acier Inoxydable avec Carbone Elevé renforcé avec  
Traitement Thermique Glacier,  
structuré avec soin



Hijyenik, Enjeksiyon Sap Montajı

Hygienic Handle Injection

Hygienische , Injektionsgriffmontage.

Montage de Tige Injection,  
Hygiénique

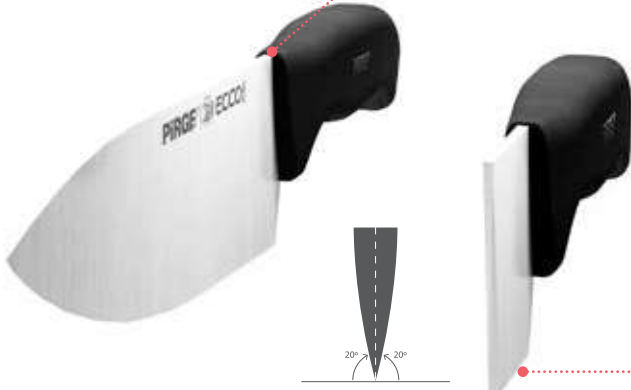

Ustalıkla Bilenmiş,  
Kolaylıkla Tekrar Bilenebilir Kesici Ağız

Professionally Sharpened and Polished Cutting  
Edge, Easy to Resharpen

Scharfe erneut schlibbare Öffnung welches  
meisterlich geschliffen wurde

Bouche tranchante aiguisée avec maitrise,  
aiguisable à nouveau avec facilité



Ergonomik PP Sap Yapısı

Ergonomic PP Injected Handle Design

Ergonomische PP Griffgestaltung

Structure de Tige PP Ergonomique

# ECCO

**38044**

Ecco Sebze Bıçağı Kıvrık 7,5 cm  
Peeling Knife  
Schälmesser  
Couteau d'office



19 x 75 x 1,5 mm



**38045**

Ecco Sebze Bıçağı 9 cm  
Paring Knife  
Spick und Garniermesser  
Couteau d'office



19 x 90 x 1,5 mm



**38042**

Ecco Sebze Bıçağı 12 cm  
Paring Knife  
Spick und Garniermesser  
Couteau d'office



19 x 120 x 1,5 mm



**38043**

Ecco Sebze Bıçağı 13 cm  
Paring Knife  
Spick und Garniermesser  
Couteau d'office



19 x 130 x 1,5 mm



**38047**

Ecco Sebze Bıçağı Sivri 9 cm  
Utility Knife  
Allzweckmesser  
Couteau d'office



19 x 90 x 1,5 mm



**38048**

Ecco Sebze Bıçağı Sivri 12 cm  
Utility Knife  
Allzweckmesser  
Couteau d'office



19 x 120 x 1,5 mm



**38049**

Ecco Sebze Bıçağı Sivri 12 cm  
Utility Knife  
Allzweckmesser  
Couteau d'office

dişli  
serrated  
wellenschliff  
tranchant ondulé



19 x 120 x 1,5 mm



# ECCO

**38051**

Ecco Mutfak Bıçağı 12,5 cm  
Kitchen Knife  
Küchenmesser  
Couteau de cuisine



24 x 125 x 2 mm

.01 .02 .03 .04 .05 .06 .07

**38050**

Ecco Mutfak Bıçağı 15,5 cm  
Kitchen Knife  
Küchenmesser  
Couteau de cuisine



24 x 155 x 2 mm

.01 .02 .03 .04 .05 .06 .07

**38071**

Ecco Peynir Bıçağı 15,5 cm  
Cheese Knife  
Käsemesser  
Couteau à Fromage



24 x 155 x 2 mm

.01 .02 .03 .04 .05 .06 .07

**38072**

Ecco Peynir Bıçağı 17,5 cm  
Cheese Knife  
Käsemesser  
Couteau à Fromage



24 x 175 x 2 mm

.01 .02 .03 .04 .05 .06 .07

**38024**

Ecco EkmeK Bıçağı Pro 17,5 cm  
Bread Knife  
Brotmesser  
Couteau à pain

dişli  
wavy edge  
wellenschliff  
tranchant ondulé



24 x 175 x 2 mm

.01 .02 .03 .04 .05 .06 .07

**38023**

Ecco EkmeK Bıçağı Pro 23 cm  
Bread Knife  
Brotmesser  
Couteau à pain

dişli  
wavy edge  
wellenschliff  
tranchant ondulé



24 x 230 x 2 mm

.01 .02 .03 .04 .05 .06 .07

**38009**

Ecco EkmeK Bıçağı Pro 22,5 cm  
Bread Knife  
Brotmesser  
Couteau à pain

dişli  
wavy edge  
wellenschliff  
tranchant ondulé



30 x 225 x 2 mm

.01 .02 .03 .04 .05 .06 .07

# ECCO

**38309**

Ecco Fileto Bıçağı 16 cm

Fillet Knife

Filiermesser

Couteau à Désosser



30 x 160 x 15 mm

**.01 .02 .03 .04 .05 .06 .07****38311**

Ecco Dilimleme Bıçağı 16 cm

Slicing Knife

Tranchiermesser

Couteau à découper



30 x 160 x 2 mm

**.01 .02 .03 .04 .05 .06 .07****38312**

Ecco Dilimleme Bıçağı 18 cm

Slicing Knife

Tranchiermesser

Couteau à découper



30 x 180 x 2 mm

**.01 .02 .03 .04 .05 .06 .07****38313**

Ecco Dilimleme Bıçağı 20 cm

Slicing Knife

Tranchiermesser

Couteau à découper



30 x 200 x 2 mm

**.01 .02 .03 .04 .05 .06 .07****38117**

Ecco Sıyrma Bıçağı 12,5 cm

Boning Knife

Ausbeinmesser

Couteau Désosser



36 x 125 x 2 mm

**.01 .02 .03 .04 .05 .06 .07****38118**

Ecco Sıyrma Bıçağı 14,5 cm

Boning Knife

Ausbeinmesser

Couteau Désosser



36 x 145 x 2 mm

**.01 .02 .03 .04 .05 .06 .07****38119**

Ecco Sıyrma Bıçağı 16,5 cm

Boning Knife

Ausbeinmesser

Couteau Désosser



36 x 165 x 2 mm

**.01 .02 .03 .04 .05 .06 .07**

# ECCO

## 38100

Ecco Kasap Bıçağı No: 0 · 12,5 cm

Butcher Knife  
Schlachtsmesser  
Couteau de Boucher



30 x 125 x 2 mm



## 38101

Ecco Kasap Bıçağı No: 1 · 14,5 cm

Butcher Knife  
Schlachtsmesser  
Couteau de Boucher



36 x 145 x 2 mm



## 38102

Ecco Kasap Bıçağı No: 2 · 16,5 cm

Butcher Knife  
Schlachtsmesser  
Couteau de Boucher



36 x 165 x 2 mm



## 38103

Ecco Kasap Bıçağı No: 3 · 19 cm

Butcher Knife  
Schlachtsmesser  
Couteau de Boucher



40 x 190 x 25 mm



## 38104

Ecco Kasap Bıçağı No: 4 · 21 cm

Butcher Knife  
Schlachtsmesser  
Couteau de Boucher



40 x 210 x 25 mm



## 38105

Ecco Kasap Bıçağı No: 5 · 25 cm

Butcher Knife  
Schlachtsmesser  
Couteau de Boucher



45 x 250 x 25 mm



## 38106

Ecco Kasap Bıçağı No: 6 · 30 cm

Butcher Knife  
Schlachtsmesser  
Couteau de Boucher



45 x 300 x 25 mm



# ECCO



**38159**  
Ecco Şef Bıçağı 16 cm  
Chef Knife  
Kochmesser  
Couteau de Chef



50 x 160 x 2,5 mm



**38160**  
Ecco Şef Bıçağı 19 cm  
Chef Knife  
Kochmesser  
Couteau de Chef



50 x 190 x 2,5 mm



**38161**  
Ecco Şef Bıçağı 21 cm  
Chef Knife  
Kochmesser  
Couteau de Chef



50 x 210 x 2,5 mm



**38162**  
Ecco Şef Bıçağı 23 cm  
Chef Knife  
Kochmesser  
Couteau de Chef



50 x 230 x 2,5 mm



**38172**  
Ecco Şef Bıçağı 25 cm  
Chef Knife  
Kochmesser  
Couteau de Chef



50 x 250 x 2,5 mm



**38173**  
Ecco Şef Bıçağı 30 cm  
Chef Knife  
Kochmesser  
Couteau de Chef



60 x 300 x 2,5 mm





# ECCO

**38342**

Ecco Balık Temizleme Bıçağı 12 cm  
Fish Boning Knife  
Fisch Ausbeinmesser  
Couteau Désosser



30 x 120 x 2 mm

**.01 .02 .03 .04 .05****38060**

Ecco Soğan Bıçağı 19 cm  
Onion Knife  
Zwiebelmesser  
Couteau à L'oignon



70 x 190 x 2 mm

**.01 .02 .03 .04 .05****38061**

Ecco Soğan Bıçağı 23 cm  
Onion Knife  
Zwiebelmesser  
Couteau à L'oignon



70 x 230 x 2 mm

**.01 .02 .03 .04 .05****71120**

Ecco Kıyma Bıçağı 26 cm  
Mincing Knife  
Wiegemesser  
Couteau de Couper



50 x 260 x 2 mm

**71121**

Ecco Kıyma Bıçağı 26 cm · 3 Bıçaklı  
Mincing Knife Triple Blade  
Wiegemesser  
Couteau de Couper



50 x 260 x 2 mm

# ECCO

**38090**

Ecco Lakerda Bıçağı 24 cm  
Fish Fillet Knife  
Fisch Filiermesser  
Couteau à Poisson

esnek  
flexible



19 x 240 x 15 mm

**.01 .02 .03 .04 .05****38091**

Ecco Lakerda Bıçağı 25 cm  
Fish Fillet Knife  
Fisch Filiermesser  
Couteau à Poisson

esnek  
flexible



24 x 250 x 15 mm

**.01 .02 .03 .04 .05****38151**

Ecco Balıççı Bıçağı 35 cm  
Fish Knife  
Fischmesser  
Couteau à Poisson

esnek  
flexible



40 x 350 x 2 mm

**.01 .02 .03 .04 .05****38131**

Ecco Et Açma Bıçağı 35 cm  
Deli Knife  
Käsemesser Gross  
Couteau à Fromage Grand



45 x 350 x 2 mm

**.01 .02 .03 .04 .05****38141**

Ecco Şarküteri Bıçağı 35 cm  
Deli Knife  
Käsemesser Gross  
Couteau à Fromage Grand



45 x 350 x 2 mm

**.01 .02 .03 .04 .05**

# ECCO

**38330**

Ecco Jambon Bıçağı 30 cm  
Ham Knife  
Schinkenmesser  
Couteau à Jambon



30 x 300 x 2 mm

**.01 .02 .03 .04 .05**

**38331**

Ecco Jambon Bıçağı 35 cm  
Ham Knife  
Schinkenmesser  
Couteau à Jambon



30 x 350 x 2 mm

**.01 .02 .03 .04 .05**

**38332**

Ecco Jambon Bıçağı 30 cm  
Ham Knife  
Schinkenmesser  
Couteau à Jambon

dişli  
serrated  
wellenschliff  
tranchant ondulé



30 x 300 x 2 mm

**.01 .02 .03 .04 .05**

**38333**

Ecco Jambon Bıçağı 35 cm  
Ham Knife  
Schinkenmesser  
Couteau à Jambon

dişli  
serrated  
wellenschliff  
tranchant ondulé



30 x 350 x 2 mm

**.01 .02 .03 .04 .05**

**38221**

Ecco Çift Saplı Peynir Bıçağı 35 cm  
Cheese Knife Double Handle  
Käsemesser Doppeltgriff  
Couteau à Fromage Double Manches



45 x 350 x 2,5 mm

# ECCO

**38110**

Ecco Döner Bıçağı 45 cm  
Doner Kebab Knife  
Kebabmesser  
Couteau à Kebab



45 x 450 x 2 mm

**.01 .02 .05**

**38111**

Ecco Döner Bıçağı 50 cm  
Doner Kebab Knife  
Kebabmesser  
Couteau à Kebab



45 x 500 x 2 mm

**.01 .02 .05**

**38112**

Ecco Döner Bıçağı 55 cm  
Doner Kebab Knife  
Kebabmesser  
Couteau à Kebab



45 x 550 x 2 mm

**.01 .02 .05**



# DELUXE



**Şefler ve Mutfak Severlere Özel,  
Hafif ve Ergonomik Pirge Deluxe**

*Light and Ergonomic Structure  
for Chefs and Kitchen Lovers*

*Der leichte und ergonomische  
Pirge Deluxe ist extra für Individuell für  
Chefs und Küchenliebhaber.*

*Pirge Deluxe Léger, Ergonomique  
pour les chefs et les cuisines*

71332  
Deluxe Santoku Bıçağı  
Santoku Knife  
Santokumesser  
Couteau Santoku

# DELUXE

**71319**

Deluxe Sebze Bıçağı 9 cm

Paring Knife  
Spickmesser  
Couteau d'office

19 x 90 x 15 mm

**71315**

Deluxe Doğrama Bıçağı 11 cm

Paring Knife  
Spickmesser  
Couteau d'office

24 x 110 x 15 mm

**71316**

Deluxe Doğrama Bıçağı 15 cm

Paring Knife  
Spickmesser  
Couteau d'office

24 x 150 x 15 mm

**71317**

Deluxe Dilimleme Bıçağı 19 cm

Slicing Knife  
Tranchiermesser  
Couteau à découperesnek  
flexible

24 x 190 x 15 mm

**41026**

Deluxe Ekrek Bıçağı 24 cm

Bread Knife  
Brotmesser  
Couteau à paindişli  
wavy edge  
wellenschliff  
tranchant ondulé

30 x 240 x 2 mm

# DELUXE

**71326**

Deluxe Şef Bıçağı 16 cm  
 Chef Knife  
 Kochmesser  
 Couteau de Chef



50 x 160 x 25 mm

**71327**

Deluxe Şef Bıçağı 18 cm  
 Chef Knife  
 Kochmesser  
 Couteau de Chef



50 x 180 x 25 mm

**71330**

Deluxe Şef Bıçağı 21 cm  
 Chef Knife  
 Kochmesser  
 Couteau de Chef



50 x 210 x 25 mm

**71329**

Deluxe Santoku Bıçağı 18 cm  
 Santoku Knife  
 Santokumesser  
 Couteau Santoku



45 x 180 x 25 mm

**71332**

Deluxe Santoku Bıçağı 18 cm  
 Santoku Knife  
 Santokumesser  
 Couteau Santoku



oluklu  
 scalloped edge  
 kullenschliff  
 lame alvéolée

45 x 180 x 25 mm



**PIRGE®**

## BUTCHER'S



***Et Endüstrisi'nin Vazgeçilmez  
Yardımcısı Pirge Butcher's***

*The Most Important Assistant  
of Meat Industry*

*Pirge Butcher's ist der unverzichtbare  
Helfer der Fleischindustrie*

*L'assistant indispensable de l'Industrie de la  
Viande, Pirge Butcher's*

35004  
Butcher's  
Kombina Bıçağı 15,5 cm  
Skinning Knife  
Hautmesser  
Couteau à Dépouiller



**BUTCHER'S**

**39112 / 39312**

Butcher's Sıyırma Bıçağı Kıvrık 12 cm

Boning Knife  
Ausbeinmesser  
Couteau de Désosser

Sert / Esnek  
Hard / Flexible  
Steif / Flexibel  
Rigide / Flexible



24 x 120 x 25 mm / 24 x 120 x 15 mm

**.01 .02 .03 .05**

**39115 / 39315**

Butcher's Sıyırma Bıçağı Kıvrık 15 cm

Boning Knife  
Ausbeinmesser  
Couteau de Désosser

Sert / Esnek  
Hard / Flexible  
Steif / Flexibel  
Rigide / Flexible



26 x 150 x 25 mm / 26 x 150 x 15 mm

**.01 .02 .03 .05**

**71342**

Butcher's Balık Temizleme Bıçağı 12 cm

Fish Boning Knife  
Fisch Ausbeinmesser  
Couteau à Désosser de Poisson



30 x 120 x 2 mm

**.01 .02 .03 .05**

**35023**

Butcher's Sıyırma Bıçağı 13,5 cm

Boning Knife  
Ausbeinmesser  
Couteau de Désosser



30 x 135 x 3 mm

**.01 .02 .03 .05**

**39415**

Butcher's Sıyırma Bıçağı Düz 15 cm

Boning Knife  
Ausbeinmesser  
Couteau de Désosser



24 x 150 x 25 mm

**.01 .02 .03 .05**

**39418**

Butcher's Sıyırma Bıçağı Düz 18 cm

Boning Knife  
Ausbeinmesser  
Couteau de Désosser



26 x 180 x 25 mm

**.01 .02 .03 .05**

**BUTCHER'S****39621**

Butcher's Sıyrma Bıçağı 21 cm  
Butcher Knife  
Zerlegemesser  
Couteau à Découper



36 x 210 x 3 mm

**.01 .02 .03 .05****39623**

Butcher's Sıyrma Bıçağı 21 cm  
Butcher Knife  
Zerlegemesser  
Couteau à Découper

oluklu  
scalloped edge  
Rullenschliff  
lame alvéolée



36 x 210 x 3 mm

**.01 .02 .03 .05****39620**

Butcher's Sıyrma Bıçağı Büyük 26 cm  
Butcher Knife  
Zerlegemesser  
Couteau à Découper



36 x 260 x 3 mm

**.01 .02 .03 .05****39622**

Butcher's Sıyrma Bıçağı Büyük 26 cm  
Butcher Knife  
Zerlegemesser  
Couteau à Découper

oluklu  
scalloped edge  
Rullenschliff  
lame alvéolée



36 x 260 x 3 mm

**.01 .02 .03 .05****39610**

Butcher's Biftek Bıçağı 25 cm  
Butcher Knife  
Blockmesser  
Couteau de Boucher

Amerikan Modeli  
American Style  
Amerikanische Form  
Forme Américaine



36 x 250 x 3 mm

**.01 .02 .03 .05****39025**

Butcher's Biftek Bıçağı 30 cm  
Butcher Knife  
Blockmesser  
Couteau de Boucher

Amerikan Modeli  
American Style  
Amerikanische Form  
Forme Américaine



40 x 300 x 3 mm

**.01 .02 .03 .05**

**BUTCHER'S****35004**

Butcher's Kombina Bıçağı 15,5 cm

Skinning Knife

Hautmesser

Couteau à Dépouiller



30 x 155 x 2 mm

**.01 .02 .03 .05****35002**

Butcher's Dilimleme Bıçağı Geniş 18 cm

Slicing Knife

Tranchiermesser

Couteau à Trancher



40 x 180 x 3 mm

**.01 .02 .03 .04 .05****35003**

Butcher's Dilimleme Bıçağı Geniş 20 cm

Slicing Knife

Tranchiermesser

Couteau à Trancher



40 x 200 x 3 mm

**.01 .02 .03 .04 .05****35006**

Butcher's Dilimleme Bıçağı Geniş 23 cm

Slicing Knife

Tranchiermesser

Couteau à Trancher



40 x 230 x 3 mm

**.01 .02 .03 .04 .05****35007**

Butcher's Dilimleme Bıçağı Geniş 26 cm

Slicing Knife

Tranchiermesser

Couteau à Trancher



40 x 260 x 3 mm

**.01 .02 .03 .04 .05****35008**

Butcher's Dilimleme Bıçağı Geniş 29 cm

Slicing Knife

Tranchiermesser

Couteau à Trancher



40 x 290 x 3 mm

**.01 .02 .03 .04 .05**

**BUTCHER'S****71323**

Butcher's Salata Bıçağı 20 cm

Salad Knife

Salatmesser

Couteau à Salade



75 x 200 x 2 mm

**.01 .02 .03 .04 .05****71324**

Butcher's Salata Bıçağı 25 cm

Salad Knife

Salatmesser

Couteau à Salade



75 x 250 x 2 mm

**.01 .02 .03 .04 .05****71008**

Butcher's Döner Bıçağı 45 cm

Doner Kebab Knife

Kebabmesser

Couteau à Kebab

sert  
hard  
steif  
rigide

40 x 450 x 2 mm

**.01 .02 .05****71005**

Butcher's Döner Bıçağı 50 cm

Doner Kebab Knife

Kebabmesser

Couteau à Kebab

sert  
hard  
steif  
rigide

40 x 500 x 2 mm

**.01 .02 .05**

# Crème



***Unlu Mamüller ve Pastacılık  
Endüstrisinin Yardımcısı***

***Hard Working Assistant in Pastry  
and Bakery Industry***

***Der Helfer der Backware-und  
Konditorindustrie***

***Assistant de l'Industrie de la Pâtisserie  
et des Produits de Boulangerie***

65921  
Crème Ekmek Bıçağı 21 cm  
Bakery Knife  
Konditormesser  
Couteau à Pâtisserie

# Crème



**62612**

Crème Pasta Paleti Mini 12 cm

Palette Mini  
Palette Mini  
Spatule Mini

18 x 120 x 1 mm

**01 06**



**62712**

Crème Pasta Paleti Mini 12 cm

Palette Mini  
Palette Mini  
Spatule Mini

Rivnik  
offset blade  
winkelpalette  
coudée

18 x 100/120 x 1 mm

**01 06**

**71210**

Crème Pasta Paleti 20 cm

Palette  
Palette  
Spatule



34 x 200 x 1 mm

**01 06**

**71211**

Crème Pasta Paleti 25 cm

Palette  
Palette  
Spatule



34 x 250 x 1 mm

**01 06**

**71212**

Crème Pasta Paleti 30 cm

Palette  
Palette  
Spatule



34 x 300 x 1 mm

**01 06**

**71213**

Crème Pasta Paleti 35 cm

Palette  
Palette  
Spatule



34 x 350 x 1 mm

**01 06**

# Crème

**71214**

Crème Çift Saplı Pasta Paleti 30 cm  
Palette Double Handle  
Palette Doppeltgriff  
Spatule Double Manches



34 x 300 x 1 mm

**01.06****71215**

Crème Pasta Paleti 20 cm  
Palette  
Palette  
Spatule



34 x 200 x 1 mm

**01.06****71216**

Crème Pasta Paleti 25 cm  
Palette  
Palette  
Spatule



34 x 250 x 1 mm

**01.06****71217**

Crème Pasta Paleti 30 cm  
Palette  
Palette  
Spatule



34 x 300 x 1 mm

**01.06****71218**

Crème Pasta Paleti 35 cm  
Palette  
Palette  
Spatule



34 x 350 x 1 mm

**01.06**

# Crème

71241

Crème Pasta Paleti 25 cm

Palette  
Palette  
Spatule

esnek  
flexible



34 x 250 x 1,5 mm

71242

Crème Pasta Paleti 30 cm

Palette  
Palette  
Spatule

esnek  
flexible



34 x 300 x 1,5 mm

71200

Crème Kıvrık Pasta Paleti 25 cm

Palette Off-Set Blade  
Winkelpalette  
Spatule Coudée

kıvrık  
offset blade  
winkelpalette  
coudée



34 x 200/250 x 1,5 mm

**.01 .06**

71201

Crème Kıvrık Pasta Paleti 30 cm

Palette Off-Set Blade  
Winkelpalette  
Spatule Coudée

kıvrık  
offset blade  
winkelpalette  
coudée



34 x 250/300 x 1,5 mm

**.01 .06**

71202

Crème Kıvrık Pasta Paleti 35 cm

Palette Off-Set Blade  
Winkelpalette  
Spatule Coudée

kıvrık  
offset blade  
winkelpalette  
coudée



34 x 300/350 x 1,5 mm

**.01 .06**



# Crème

**71190**

Crème Pasta Bıçağı 30 cm  
Pastry Knife  
Konditormesser  
Couteau à Pâtisserie



34 x 300 x 1 mm

**L01 L06**

**71191**

Crème Pasta Bıçağı 35 cm  
Pastry Knife  
Konditormesser  
Couteau à Pâtisserie



34 x 350 x 1 mm

**L01 L06**

**71192**

Crème Pasta Bıçağı 30 cm  
Pastry Knife  
Konditormesser  
Couteau à Pâtisserie



dişli  
saw edge  
wellenschliff  
tranchant ondulé  
wwwwwwwwww

34 x 300 x 1 mm

**L01 L06**

**71193**

Crème Pasta Bıçağı 35 cm  
Pastry Knife  
Konditormesser  
Couteau à Pâtisserie



dişli  
saw edge  
wellenschliff  
tranchant ondulé  
wwwwwwwwww

34 x 350 x 1 mm

**L01 L06**

wwwwwwwwww  
tranchant ondulé  
wellenschliff  
saw edge  
dişli

**71194**

Crème Pasta Bıçağı 30 cm  
Pastry Knife  
Konditormesser  
Couteau à Pâtisserie



dişli  
wavy edge  
wellenschliff  
tranchant ondulé

34 x 300 x 1 mm

**L01 L06**

wwwwwwwwww  
tranchant ondulé  
wellenschliff  
saw edge  
dişli

**71195**

Crème Pasta Bıçağı 35 cm  
Pastry Knife  
Konditormesser  
Couteau à Pâtisserie



dişli  
wavy edge  
wellenschliff  
tranchant ondulé

34 x 350 x 1 mm

**L01 L06**

# Crème

**62600**

Crème Pasta Servis Bıçağı 18 cm  
Cake Serving Knife  
Tortennmesser-Heber  
Couteau et Pelle à Gateau

dişli  
saw edge  
wellenschliff  
tranchant ondulé  
WWWWWWWWW



50 x 180 x 1 mm

**62601**

Crème Pasta Servis Bıçağı 18 cm  
Cake Serving Knife  
Tortennmesser-Heber  
Couteau et Pelle à Gateau

dişli  
wavy edge  
wellenschliff  
tranchant ondulé



50 x 180 x 1 mm

**62602**

Crème Pasta Servis Bıçağı 18 cm  
Cake Serving Knife  
Tortennmesser-Heber  
Couteau et Pelle à Gateau

WWWWWWWWW  
tranchant ondulé  
wellenschliff  
saw edge  
dişli

dişli  
wavy edge  
wellenschliff  
tranchant ondulé



50 x 180 x 1 mm

**71472**

Crème Pasta Bıçağı Dar 30 cm  
Pastry Knife  
Konditormesser  
Couteau à Pâtisserie

diş seçenekleri  
serration options  
welle alternative  
tranchant alternative  
A  
B  
WWWWWWWWW C  
ters D  
reverse



30 x 300 x 15 mm  
**.01 .06**

**71473**

Crème Pasta Bıçağı Dar 35 cm  
Pastry Knife  
Konditormesser  
Couteau à Pâtisserie

diş seçenekleri  
serration options  
welle alternative  
tranchant alternative  
A  
B  
WWWWWWWWW C  
ters D  
reverse



30 x 350 x 15 mm  
**.01 .06**

**71474**

Crème Pasta Bıçağı Geniş 30 cm  
Pastry Knife  
Konditormesser  
Couteau à Pâtisserie

diş seçenekleri  
serration options  
welle alternative  
tranchant alternative  
A  
B  
WWWWWWWWW C  
ters D  
reverse



36 x 300 x 15 mm  
**.01 .06**

**71475**

Crème Pasta Bıçağı Geniş 35 cm  
Pastry Knife  
Konditormesser  
Couteau à Pâtisserie

diş seçenekleri  
serration options  
welle alternative  
tranchant alternative  
A  
B  
WWWWWWWWW C  
ters D  
reverse



36 x 350 x 15 mm  
**.01 .06**

# Crème



**62522**

**Crème Ekmek & Pasta Bıçağı 22 cm**  
Bakery Knife  
Konditormesser  
Couteau à Pâtisserie

dişli  
wavy edge  
wellenschliff  
tranchant ondulé



24 x 220 x 12 mm



**65921**

**Crème Ekmek Bıçağı 21 cm**  
Bakery Knife  
Konditormesser  
Couteau à Pâtisserie

dişli  
wavy edge  
wellenschliff  
tranchant ondulé



30 x 210 x 25 mm



**65326**

**Crème Çok Amaçlı Bıçak 26 cm**  
Utility Knife  
Universalmesser  
Couteau Universel

dişli  
wavy edge  
wellenschliff  
tranchant ondulé



36 x 260 x 25 mm



**71081**

**Crème Börek Bıçağı 18 cm**  
Pastry & Pie Knife · Tortenmesser  
Couteau à Tarte



**71082**

**Crème Börek Bıçağı 20 cm**  
Pastry & Pie Knife · Tortenmesser  
Couteau à Tarte



**71496**

**Crème Pasta Kesme Hızarı 43 cm**  
Cake Whipsaw · Kuchensäge  
Scie à Pâtisserie



**71497**

**Crème Pasta Kesme Testeresi 43 cm**  
Cake Whipsaw · Kuchensäge  
Scie à Pâtisserie

# Crème

Gül Ağacı Sap  
Rose Wooden Handle  
Rose Holzgriff  
Rose Manche en Bois



**71151** 75 x 110 x 1 mm  
Crème Spatula No: 1 · 11 cm **01 02 03 04 05 06 07**  
Spatula · Spachtel · Spatule à Pâtisserie



**71161** 75 x 110 x 1 mm  
Crème Spatula No: 1 · 11 cm  
Spatula · Spachtel · Spatule à Pâtisserie



**71152** 85 x 115 x 1 mm  
Crème Spatula No: 2 · 11,5 cm **01 02 03 04 05 06 07**  
Spatula · Spachtel · Spatule à Pâtisserie



**71162** 85 x 115 x 1 mm  
Crème Spatula No: 2 · 11,5 cm  
Spatula · Spachtel · Spatule à Pâtisserie



**71153** 100 x 120 x 1 mm  
Crème Spatula No: 3 · 12 cm **01 02 03 04 05 06 07**  
Spatula · Spachtel · Spatule à Pâtisserie



**71163** 100 x 120 x 1 mm  
Crème Spatula No: 3 · 12 cm  
Spatula · Spachtel · Spatule à Pâtisserie



**71154** 110 x 125 x 1 mm  
Crème Spatula No: 4 · 12,5 cm **01 02 03 04 05 06 07**  
Spatula · Spachtel · Spatule à Pâtisserie



**71164** 110 x 125 x 1 mm  
Crème Spatula No: 4 · 12,5 cm  
Spatula · Spachtel · Spatule à Pâtisserie



**71155** 120 x 135 x 1 mm  
Crème Spatula No: 5 · 13,5 cm **01 02 03 04 05 06 07**  
Spatula · Spachtel · Spatule à Pâtisserie



**71165** 120 x 135 x 1 mm  
Crème Spatula No: 5 · 13,5 cm  
Spatula · Spachtel · Spatule à Pâtisserie

# Crème



**71391**  
 Crème · Titan Spatula No: 1 · 11 cm      75 x 110 x 1 mm  
 Spatula · Spachtel · Spatule à Pâtisserie



**81111**  
 Crème Spatula No: 1 · 11 cm      75 x 110 x 1 mm  
 Spatula · Spachtel · Spatule à Pâtisserie



**71392**  
 Crème · Titan Spatula No: 2 · 11,5 cm      85 x 115 x 1 mm  
 Spatula · Spachtel · Spatule à Pâtisserie



**81112**  
 Crème Spatula No: 2 · 11,5 cm      85 x 115 x 1 mm  
 Spatula · Spachtel · Spatule à Pâtisserie



**71393**  
 Crème · Titan Spatula No: 3 · 12 cm      100 x 120 x 1 mm  
 Spatula · Spachtel · Spatule à Pâtisserie



**81113**  
 Crème Spatula No: 3 · 12 cm      100 x 120 x 1 mm  
 Spatula · Spachtel · Spatule à Pâtisserie



**71394**  
 Crème · Titan Spatula No: 4 · 12,5 cm      110 x 125 x 1 mm  
 Spatula · Spachtel · Spatule à Pâtisserie



**81114**  
 Crème Spatula No: 4 · 12,5 cm      110 x 125 x 1 mm  
 Spatula · Spachtel · Spatule à Pâtisserie



**71395**  
 Crème · Titan Spatula No: 5 · 13,5 cm      120 x 135 x 1 mm  
 Spatula · Spachtel · Spatule à Pâtisserie



**81115**  
 Crème Spatula No: 5 · 13,5 cm      120 x 135 x 1 mm  
 Spatula · Spachtel · Spatule à Pâtisserie

# Crème



**91172**  
Crème Baklava Bıçağı 19 cm 45 x 190 x 3 mm  
Pastry Knife · Bäckermesser · Couteau à Pâtisserie



**91311**  
Crème Hamur Bıçağı 27 cm 45 x 270 x 3 mm  
Dough Knife · Teigmesser · Couteau de Pâte



**00701**  
Crème Hamur Kazıyıcı 27 cm 50 x 270 x 1 mm  
Dough Scraper · Teigschaber · Coupe Pâte



**00702**  
Crème Hamur Kazıyıcı 19 cm 115 x 190 x 1 mm  
Dough Scraper · Teigschaber · Coupe Pâte

esnek  
flexible



**71360**  
Crème Hamur Kazıyıcı 12 cm 85 x 120 x 0,3 mm  
Dough Scraper · Teigschaber · Coupe Pâte **01.06**



**81104**  
Crème Pizza Ruleti 10 cm Ø 100 x 1 mm  
Pizza Roulette · Pizzaschneider · Roue a Pizza



kıvrık  
offset blade  
winkelpalette  
coudée

**71181**  
Crème Pizza Küreği 18 cm 70 x 180 x 1 mm  
Pizza Spatula · Pizza Spachtel · Spatule à Pizza



kıvrık  
offset blade  
winkelpalette  
coudée

**71180**  
Crème Pizza Küreği 20 cm 70 x 200 x 1 mm  
Pizza Spatula · Pizza Spachtel · Spatule à Pizza

# Crème

71171

Crème Dar Kürek 17 cm

Turner Off-Set Blade

Winkelpalette

Spatule Coudée



50 x 170 x 1 mm

71170

Crème Dar Kürek 20 cm

Turner Off-Set Blade

Winkelpalette

Spatule Coudée



50 x 200 x 1 mm

71430

Crème · Titan Geniş Kürek 25 cm

Spatula Off-Set Blade

Winkelpalette

Pelle a Grille



70 x 250 x 1 mm

62901

Crème Geniş Kürek 26 cm

Turner Off-Set Blade

Winkelpalette

Spatule Coudée



75 x 260 x 15 mm

62902

Crème Geniş Kürek 26 cm

Turner Off-Set Blade

Winkelpalette

Spatule Coudée



75 x 260 x 15 mm

11113 / 11114

Crème Pasta Kılıcı 75 cm / 100 cm

Cake Sword

Kuchenschwert

Épée à Tarte



750 / 1000 mm

# PIRGE®

*Sıcak dövme, yüksek karbonlu Alman paslanmaz çeliğinden özenle üretilen Pirge Classic ürünleri prestijli mutfakların vazgeçilmezi*

*High carbon German stainless steel, single blank, hot forged Pirge Classic range is a must in every prestigious kitchen*

*Die Pirge Classic produkte die exakt aus rostfreiem Deutschem schmiedestahl produziert werden, sind die unverzichtbare produkte der angesehensten küchen*

*Les articles Pirge Classic fabriqués soigneusement d'acier inoxydable Allemand forgé à chaud sont l'indispensable des cuisines prestigieuses*



## CLASSIC

49005  
Classic Şef Bıçağı 21 cm  
Chef Knife  
Kochmesser  
Couteau de Chef



# CLASSIC

DÖVME · FORGED · GESCHMIEDETE · FORGÈ

Sıcak Dövme, Buzul Isıl İşlem ile Sertleştirilmiş, Tek Parça DIN 1.4116 Çelik Yapı

Hot Forged, Ice Hardened, Single Blank DIN 1.4116 Stainless Steel Structure

Segmentales DIN 1.4116 deutsches rostfreies Stahl, welches aus glühendem Stahl geschmiedet, geformt und mit Gletscher Wärmebehandlung erhärtet wurde

Acier Inoxydable Allemand DIN 1.4116 Unique Pièce, renforcé avec Traitement Thermique Glacier, structuré avec forgeage d'acier sous forme de charbon ardent



## Denge Noktası ve Parmak Koruyucu Dövme Bilezik

Hot Forged Bolster as Finger Guard and for Perfect Balance

Gemieteter Reifen mit dem Gleichgewichtspunkt und der Fingersicherung

Bracelet Forgé Protection des Doigts et Point d'Equilibre

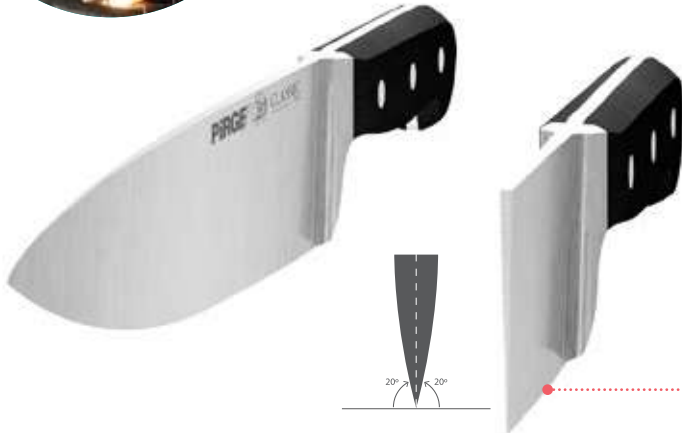

## Jilet teknolojisi ile bilenmiş özel kesici ağız

Twice Sharpened and Polished Cutting Edge

Individuelle scharfe Öffnung welches mit der Klingentechnologie geschliffen wurde.

Bouche spéciale tranchante aiguisée avec la Technologie de rasoir



## Aluminyum perçinlerle sağlamlaştırılmış ergonomik POM sap

Aluminum Riveted, Ergonomic POM Handle

Ergonomischer POM Griff welches mit Aluminium Nieten stabilisiert wurde

Tige POM renforcée avec des rivetages en aluminium

# CLASSIC

DÖVME · FORGED · GESCHMIEDETE · FORGÈ

49001

Classic Sebze Bıçağı 9 cm

Paring Knife

Spick und Garniermesser

Couteau d'office



19 x 90 x 2,5 mm

49007

Classic Biftek Bıçağı 12 cm

Steak Knife

Steakmesser

Couteau à Steak

dişli  
wavy edge  
wellenschliff  
tranchant ondulé



19 x 120 x 2,5 mm



49017

Classic Biftek Bıçağı 12 cm

Steak Knife

Steakmesser

Couteau à Steak



30 x 120 x 2,5 mm

49002

Classic Fileto Bıçağı 16 cm

Fillet Knife

Ausbeinmesser

Couteau à Désosser

esnek  
flexible



30 x 160 x 1,5 mm



49020

Classic Et Çatalı 14 cm

Meat Fork

Fleischgabel

Fourchette à Viande



140 mm

# CLASSIC

DÖVME · FORGED · GESCHMIEDETE · FORGÈ

**49003****Classic Dilimleme Bıçağı 18 cm**

Carving Knife

Tranchiermesser

Couteau à Découper



30 x 180 x 2,5 mm

**49004****Classic Ekmek Bıçağı 22 cm**

Bread Knife

Brotmesser

Couteau à Pain

dişli  
wavy edge  
wellenschliff  
tranchant ondulé

30 x 220 x 3,5 mm

**49009****Classic Santoku Bıçağı 18 cm**

Santoku Knife

Santokumesser

Couteau Santoku

oluklu  
scalloped edge  
kullenschliff  
lame alvéolée

45 x 180 x 3 mm

**49008****Classic Şef Bıçağı 18 cm**

Chef Knife

Kochmesser

Couteau de Chef



40 x 180 x 3,5 mm

**49005****Classic Şef Bıçağı 21 cm**

Chef Knife

Kochmesser

Couteau de Chef



45 x 210 x 3,5 mm

**PIRGE®**

**TITAN**  
*East*



***Uzak Doğu Geleneklerine Pirge Yorumu***

*Die Pirge Interpretation in der Ostasien Tradition*

*Pirge Edition of Far East Traditions*

*L'interprétation Pirge aux traditions de l'Extrême Orient*

12105  
Titan East Santoku 16 cm  
Santoku Knife  
Santokumesser  
Couteau Santoku

**TITAN**  
East

**12107**

Titan East Sıyırma Bıçağı · Honesuki 12 cm  
Boning Knife  
Ausbeinmesser  
Couteau Désosser



40 x 120 x 3 mm

**12108**

Titan East Doğrama Bıçağı · Deba 15 cm  
Chopping Knife  
Wiegemesser  
Couteau Berceuse et Pour Hacher



45 x 150 x 3 mm



**12118**

Titan East Doğrama Bıçağı · Deba 15 cm  
Chopping Knife  
Wiegemesser  
Couteau Berceuse et Pour Hacher

solaklar için  
for left handeds  
für linkshänder  
pour les gauchers



45 x 150 x 3 mm

**12105**

Titan East Şef Bıçağı · Santoku 16 cm  
Santoku Knife  
Santokumesser  
Couteau Santoku



45 x 160 x 3 mm

**12106**

Titan East Dilimleme Bıçağı · Nakiri 16 cm  
Vegetable Knife  
Gemüsemesser  
Couteau à Légumes



45 x 160 x 3 mm

**TITAN**  
*East*

**12103**

Titan East Suşı Bıçađı · Yanagiba 23 cm  
Sushi Knife  
Sushimesser  
Couteau à Sushi



35 x 230 x 3 mm



**12113**

Titan East Suşı Bıçađı · Yanagiba 23 cm  
Sushi Knife  
Sushimesser  
Couteau à Sushi



solaklar için  
for left handeds  
für linkshänder  
pour les gauchers

35 x 230 x 3 mm



**12109**

Titan East Suşı Bıçađı · Yanagiba 30 cm  
Sushi Knife  
Sushimesser  
Couteau à Sushi



35 x 300 x 3 mm



**12119**

Titan East Suşı Bıçađı · Yanagiba 30 cm  
Sushi Knife  
Sushimesser  
Couteau à Sushi



solaklar için  
for left handeds  
für linkshänder  
pour les gauchers

35 x 300 x 3 mm

**12101**

Titan East Japon Satırı 20 cm  
Japanese Chef Knife  
Chinesischhes Kochmesser  
Couteau de Chef Chinois



90 x 200 x 3 mm

**PIRGE®**

*Anadolu Geleneklerinin Modern Versiyonu*

*Moderne Vision mit Anatolischer Tradition*

*Modern Touch to Anatolian Traditions*

*Version Moderne des Traditions Anatoliennes*

*Elite*



32160  
Elite Şef Bıçağı 19 cm  
Chef Knife  
Kochmesser  
Couteau de Chef

# Elite

Tek Parça Halinde Şekillendirilmiş,

Yüksek Karbonlu Paslanmaz Alman Çeliği

Single Blank High Carbon German Stainless Steel

Deutscher rostfreier hoch Kohlenstoffhaltiger Stahl welches als ein Ganzes verformt wurde.

Acier Allemand Inoxydable à Carbone Elevé, structuré en une seule pièce



Venge Ağacından Özenle Hazırlanmış Sap

Special Handle Form of Wenge Wood

Exakt vorbereiteter Griff aus Massivholz

Tige préparée avec Soins de Bois Wenge

Sapın Sonunda Konumlandırılmış

Paslanmaz Sağlamlık Sembolü

Symbol of Durability Placed at the End of the Handle

Das Dauerhaftigkeitssymbol welches am

Ende des Griffes platziert wurde

Symbole de Solidité Inoxydable

Placé à l'Extrémité de la Tige

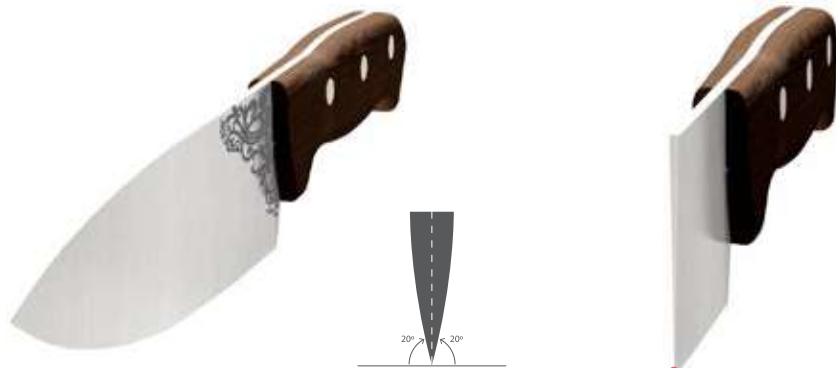

Jilet teknolojisi ile bilenmiş özel kesici ağız

Twice Sharpened and Polished Cutting Edge

Individuelle scharfe Öffnung welches mit der Klingentechnologie geschliffen wurde.

Bouche spéciale tranchante aiguisée avec la Technologie de rasoir





Venge Ağacı Sap  
Wenge Wooden Handle  
Wenge Holzgriff  
Wenge Manche en Bois

El Yapımı  
Handmade  
Handgefertigt  
Fait à la main

# Elite

**32042****Elite Sebze Bıçağı 12 cm**

Paring Knife

Spick und Garniermesser

Couteau d'office



19 x 120 x 2 mm

**32050****Elite Ekrek Bıçağı 15,5 cm**

Kitchen Knife

Küchenmesser

Couteau de cuisine



24 x 155 x 2 mm

**32101****Elite Kasap Bıçağı No: 1 · 14,5 cm**

Butcher Knife

Schlachtmesser

Couteau de Boucher



36 x 145 x 3 mm

**32102****Elite Kasap Bıçağı No: 2 · 16,5 cm**

Butcher Knife

Schlachtmesser

Couteau de Boucher



36 x 165 x 3 mm

**32103****Elite Kasap Bıçağı No: 3 · 19 cm**

Butcher Knife

Schlachtmesser

Couteau de Boucher



36 x 190 x 3 mm

**32168****Elite Santoku Bıçağı 18 cm**

Santoku Knife

Santokumesser

Couteau Santoku



45 x 180 x 3 mm

**32160****Elite Şef Bıçağı · 19 cm**

Chef Knife

Kochmesser

Couteau de Chef



50 x 190 x 3 mm





## CLASSIC

**49006**

Classic Bloklü Bıçak Seti

Knife Set with Block

Messerset mit Block

Set de Couteaux + Bloc



**49001**

Classic Sebze Bıçağı 9 cm · Paring Knife · Spick und Garniermesser · Couteau d'office



**49002**

Classic Fileto Bıçağı 16 cm · Fillet Knife · Ausbeinmesser · Couteau à Désosser



**49003**

Classic Dilimleme Bıçağı 18 cm · Carving Knife · Tranchiermesser · Couteau à Découper



**49004**

Classic Ekmek Bıçağı 22 cm · Bread Knife · Brotmesser · Couteau à Pain



**49005**

Classic Şef Bıçağı 21 cm · Chef Knife · Kochmesser · Couteau de Chef



## Pure Line

**35069**

Pure Line Bloklü Bıçak Seti

Knife Set with Block

Messerset mit Block

Set de Couteaux + Bloc



**48001**

Pure Line Sebze Bıçağı 9 cm · Paring Knife · Spick und Garniermesser · Couteau d'office



**48002**

Pure Line Mutfak Bıçağı 12 cm · Kitchen Knife · Küchenmesser · Couteau de cuisine



**48003**

Pure Line Et Bıçağı 16 cm · Carving Knife · Tranchiermesser · Couteau à Découper



**48004**

Pure Line Fileto Bıçağı 20 cm · Fillet Knife · Ausbeinmesser · Couteau à Désosser



**48005**

Pure Line Ekmek Bıçağı 21 cm · Bread Knife · Brotmesser · Couteau à Pain



**48006**

Pure Line Şef Bıçağı 21 cm · Chef Knife · Kochmesser · Couteau de Chef





## Superior

35053

Superior Bloklü Bıçak Seti

Knife Set with Block  
Messerset mit Block  
Set de Couteaux + Bloc



## VENGE

35054

Venge Bloklü Bıçak Seti

Knife Set with Block  
Messerset mit Block  
Set de Couteaux + Bloc



91042

Superior Sebzeye Bıçağı 12 cm · Paring Knife · Spick und Garniermesser · Couteau d'office



91051

Superior Mutfak Bıçağı 15,5 cm · Kitchen Knife · Küchenmesser · Couteau de Cuisine



41024

Superior Ekmek Bıçağı Pro 17,5 cm · Bread Knife · Brotmesser · Couteau à Pain



91001

Superior Kasap Bıçağı No: 1 · 14,5 cm · Butcher Knife · Schlachtmesser · Couteau de Boucher



91002

Superior Kasap Bıçağı No: 2 · 16,5 cm · Butcher Knife · Schlachtmesser · Couteau de Boucher



91160

Superior Şef Bıçağı 19 cm · Chef Knife · Kochmesser · Couteau de Chef



41151

Venge Sebzeye Bıçağı 12 cm · Paring Knife · Spick und Garniermesser · Couteau d'office



41156

Venge Mutfak Bıçağı 13 cm · Kitchen Knife · Küchenmesser · Couteau de cuisine



41155

Venge Ekmek Bıçağı 17,5 cm Pro · Bread Knife · Brotmesser · Couteau à Pain



31305

Venge Siyırma Bıçağı 14,5 cm · Boning Knife · Knife · Ausbeinmesser · Couteau à Désosser



31252

Venge Kasap Bıçağı No: 2 · 16,5 cm · Butcher Knife · Schlachtmesser · Couteau de Boucher

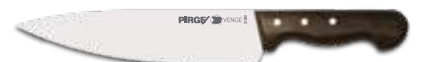

31302

Venge Şef Bıçağı 19 cm · Chef Knife · Kochmesser · Couteau de Chef

BIÇAK SETLERİ · KNIFE SETS



**ECCO**

**38410**  
Ecco Bloklü Biçak Seti  
Knife Set with Block  
Messerset mit Block  
Set de Couteaux + Bloc



**38048**  
Ecco Sebze Biçacağı Sivri 12 cm · Utility Knife · Allzweckmesser · Couteau d'office



**38072**  
Ecco Peynir Biçacağı 17,5 cm · Cheese Knife · Käsemesser · Couteau à Fromage



**38024**  
Ecco Ekmek Biçacağı Pro 17,5 cm · Bread Knife · Brotmesser · Couteau à Pain



**38102**  
Ecco Kasap Biçacağı No: 2 · 16,5 cm · Butcher Knife · Schlachtmesser · Couteau de Boucher



**38160**  
Ecco Şef Biçacağı 19 cm · Chef Knife · Kochmesser · Couteau de Chef



**Profi**

**36410**  
Profi Bloklü Biçak Seti  
Knife Set with Block  
Messerset mit Block  
Set de Couteaux + Bloc



**36050**  
Profi Mutfak Biçacağı 15,5 cm · Kitchen Knife · Küchenmesser · Couteau de cuisine



**36024**  
Profi Ekmek Biçacağı Pro 17,5 cm · Bread Knife · Brotmesser · Couteau à Pain



**36118**  
Profi Sıyırma Biçacağı 14,5 cm · Boning Knife · Knife · Ausbeinmesser · Couteau à Désosser



**36102**  
Profi Kasap Biçacağı No: 2 · 16,5 cm · Butcher Knife · Schlachtmesser · Couteau de Boucher



**36160**  
Profi Şef Biçacağı 19 cm · Chef Knife · Kochmesser · Couteau de Chef

**DELUXE**

**71328**  
Deluxe Çantalı Bıçak Seti  
Knife Set with Roll Bag  
Messerset mit Rolltasche  
Set de Couteaux + Trousse

- 71319**  
Deluxe Sebze Bıçağı 9 cm · Paring Knife · Spickmesser · Couteau d'office
- 71315**  
Deluxe Doğrama Bıçağı 11 cm · Paring Knife · Spickmesser · Couteau d'office
- 71317**  
Deluxe Dilimleme Bıçağı 19 cm · Slicing Knife · Tranchiermesser · Couteau à découper
- 71327**  
Deluxe Şef Bıçağı 18 cm · Chef Knife · Kochmesser · Couteau de Chef
- 71329**  
Deluxe Santoku Bıçağı 18 cm · Santoku Knife · Santokumesser · Couteau Santoku
- 81064**  
Masat · Sharpening Steel · Wetzstahl · Fusi



**ECCO**

**38402**  
Ecco Çantalı Bıçak Seti  
Knife Set with Roll Bag  
Messerset mit Rolltasche  
Set de Couteaux + Trousse

- 38048**  
Ecco Sebze Bıçağı Sivri 12 cm · Utility Knife · Allzweckmesser · Couteau d'office
- 38072**  
Ecco Peynir Bıçağı 17,5 cm · Cheese Knife · Käsemesser · Couteau à Fromage
- 38312**  
Ecco Dilimleme Bıçağı 18 cm · Slicing Knife · Tranchiermesser · Couteau à découper
- 38161**  
Ecco Şef Bıçağı 21 cm · Chef Knife · Kochmesser · Couteau de Chef
- 41310**  
Sebze Soyucu · Peeler · Schäler · Couteau Économe



**CLASSIC**

**49100**  
Classic Çantalı Bıçak Seti  
Knife Set with Roll Bag  
Messerset mit Rolltasche  
Set de Couteaux + Trousse

- 49001**  
Classic Sebze Bıçağı 9 cm · Paring Knife · Spick und Garniermesser · Couteau d'office
- 49003**  
Classic Dilimleme Bıçağı 18 cm · Carving Knife · Tranchiermesser · Couteau à Découper
- 49005**  
Classic Şef Bıçağı 21 cm · Chef Knife · Kochmesser · Couteau de Chef



**81403**  
Rulo Bıçak Çantası  
Roll Bag  
Rolltasche  
Trousse



**81400**  
Rulo Bıçak Çantası  
Roll Bag  
Rolltasche  
Trousse



**81405**  
Rulo Bıçak Çantası  
Roll Bag  
Rolltasche  
Trousse



BIFTEK · STEAK



**41091**  
Biftek Bıçağı 12 cm · Gül 19 x 120 x 1,5 mm  
Steak Knife · Steakmesser · Couteau de Steak



**41095**  
Biftek Bıçağı 12 cm · Plastik 19 x 120 x 1,5 mm  
Steak Knife · Steakmesser · Couteau de Steak



**41087**  
Biftek Bıçağı 12 cm · Polywood 19 x 120 x 1,5 mm  
Steak Knife · Steakmesser · Couteau de Steak



**41079**  
Biftek Bıçağı 9 cm · Polywood 19 x 90 x 1,5 mm  
Steak Knife · Steakmesser · Couteau de Steak



**49007**  
Classic Biftek Bıçağı 12 cm 19 x 120 x 2,5 mm  
Steak Knife · Steakmesser · Couteau de Steak



**49017**  
Classic Biftek Bıçağı 12 cm 30 x 120 x 2,5 mm  
Steak Knife · Steakmesser · Couteau de Steak

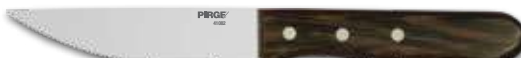

**41082**  
El Yapımı Biftek Bıçağı 12,5 cm · Venge 26 x 125 x 1,5 mm  
Steak Knife · Steakmesser · Couteau de Steak



**31411**  
El Yapımı Biftek Bıçağı 13 cm 24 x 130 x 2 mm  
Steak Knife · Steakmesser · Couteau de Steak



**41088**  
Biftek Bıçağı Seti · Polywood 4'lü  
Steak Knife Set · Steakmesser Set · Couteau de Steak Set



**41085**  
Biftek Bıçağı & Çatal Seti 19 x 120 x 1,5 mm  
Steak Knife Set · Steakmesser Set · Couteau de Steak Set

MEYVE · FRUIT · FRUCHT · FRUITS



dişli  
wavy edge  
wellenschliff  
tranchant ondulé

**41305** 19 x 110 x 1,5 mm  
Domates Bıçağı 11 cm  
Tomato Knife · Tomatenmesser · Couteau à Tomates

01 02 03 04 05 06 07



dişli  
wavy edge  
wellenschliff  
tranchant ondulé

**41093** 19 x 110 x 1,5 mm  
Domates Bıçağı 11 cm  
Tomato Knife · Tomatenmesser · Couteau à Tomates



**41301** 19 x 90 x 1,5 mm  
Meyve Bıçağı 9 cm  
Fruit Knife · Fruchtmesser · Couteau à Fruits

01 02 03 04 05 06 07



dişli  
wavy edge  
wellenschliff  
tranchant ondulé

**41302** 19 x 90 x 1,5 mm  
Meyve Bıçağı 9 cm  
Fruit Knife · Fruchtmesser · Couteau à Fruits

01 02 03 04 05 06 07



**41303** 19 x 90 x 1,5 mm  
Meyve Bıçağı 9 cm  
Fruit Knife · Fruchtmesser · Couteau à Fruits

01 02 03 04 05 06 07



dişli  
wavy edge  
wellenschliff  
tranchant ondulé

**41304** 19 x 90 x 1,5 mm  
Meyve Bıçağı 9 cm  
Fruit Knife · Fruchtmesser · Couteau à Fruits

01 02 03 04 05 06 07



**41300** 16 x 60 x 1,5 mm  
Soyma Bıçağı 6 cm  
Peeling Knife · Schälmesser · Couteau à Éplucher

01 02 03 04 05 06 07



dişli  
saw edge  
wellenschliff  
tranchant ondulé

**71281** 120 mm  
Bar Bıçağı 12 cm  
Bar Knife · Barmesser · Couteau à Barres

WWWWWWWWW



WWWWWWWWW

**41310**  
Sebze Soyucu  
Peeler · Schäler · Couteau Économe



DEKORASYON · DECORATION



**41254**

Dekor Bıçağı Seti  
Carving Knife Set · Buntschneidemesser Set  
Couteau de Décoration Set



**41255**

Dekor Bıçağı Seti  
Carving Knife Set · Buntschneidemesser Set  
Couteau de Décoration Set



**41330**

Dekor Bıçağı Seti  
Carving Knife Set · Buntschneidemesser Set  
Couteau de Décoration Set



**41274**

Dekor Bıçağı Seti  
Carving Knife Set · Buntschneidemesser Set  
Couteau de Décoration Set 90 - 55 - 80 - 65 mm



**41321**

Parizyen Kaşık ø25 - 20 mm  
Parisian Scoop · Fruchtausstecher · Moule a Pomme



**41320**

Parizyen Kaşık Seti ø25 - 20 - 15 mm  
Parisian Scoop Set · Fruchtausstecher Set  
Moule a Pomme Set



**41114**

Bar Seti 90 - 120 - 135 - 110 mm  
Bar Set

## PEYNİR · CHEESE · KÄSE · FROMAGE



**82010** 130 mm  
Peynir Bıçağı 13 cm  
Cheese Knife · Käsemesser · Couteau à Fromage



**82011** 75 mm  
Peynir Servis Bıçağı 7,5 cm  
Cheese Knife · Käsemesser · Couteau à Fromage



**82020** 80 mm  
Peynir Servis Bıçağı 8 cm  
Cheese Knife · Käsemesser · Couteau à Fromage



**82021** 70 mm  
Peynir Servis Bıçağı 7 cm  
Cheese Knife · Käsemesser · Couteau à Fromage



**82013** 165 mm  
Peynir Kesme Teli 16,5 cm  
Cheese Cutter · Drahtschneider · Lyre à Fromage



# Pure Line



*Modern Mutfakların Keskin Yardımcısı*

*Sharp Assistant in Modern Kitchens*

*Der scharfe Helfer für moderne Küchen*

*Assistant Tranchant des Cuisines Modernes*

48006  
Pure Line Şef Bıçağı 21 cm  
Chef Knife  
Kochmesser  
Couteau de Chef

# Pure Line

**48009**

Pure Line Meyve Bıçağı 9 cm  
Fruit Knife  
Fruchtmesser  
Couteau à Tourner



15 x 90 x 1 mm

**48008**

Pure Line Meyve Bıçağı Seti 9 cm  
Fruit Knife Set  
Fruchtmesser Set  
Couteau à Tourner Set



6 pcs x 48009

**48001**

Pure Line Sebze Bıçağı 9 cm  
Paring Knife  
Spick und Garniermesser  
Couteau d'office



24 x 90 x 15 mm

**48002**

Pure Line Mutfak Bıçağı 12 cm  
Kitchen Knife  
Küchenmesser  
Couteau de cuisine



24 x 120 x 15 mm

**48003**

Pure Line Et Bıçağı 16 cm  
Carving Knife  
Tranchiermesser  
Couteau à Découper



30 x 160 x 2 mm

**48004**

Pure Line Fileto Bıçağı 20 cm  
Fillet Knife  
Ausbeinmesser  
Couteau à Désosser



30 x 200 x 2 mm

esnek  
flexible

# Pure Line

**48005**

Pure Line Ekmek Bıçağı 21 cm  
Bread Knife  
Brotmesser  
Couteau à Pain

dişli  
wavy edge  
wellenschliff  
tranchant ondulé

32 x 210 x 2 mm

**48006**

Pure Line Şef Bıçağı 21 cm  
Chef Knife  
Kochmesser  
Couteau de Chef

45 x 210 x 2 mm

**48010**

Pure Line Bıçak Seti  
Knife Set  
Messerset  
Couteau Set



48001



48002



48006

Özel Hediye Kutulu  
Special Gift Box  
Geschenkbox  
Coffret Cadeau Spécial



**PIRGE**<sup>®</sup>

31252

31042

31062



VENGE  
ROSE  
NOYER  
**PRO 2002**

Venge Ağacı Sap  
Wenge Wooden Handle  
Wenge Holzgriff  
Wenge Manche en Bois

El Yapımı  
Handmade  
Handgefertigt  
Fait à la main

# VENGE

**41151**

Venge Sebze Bıçağı 12 cm  
Paring Knife  
Spick und Garniermesser  
Couteau d'office



19 x 120 x 2 mm

**41156**

Venge Mutfak Bıçağı 13 cm  
Kitchen Knife  
Küchenmesser  
Couteau de cuisine



22 x 130 x 2 mm

**41155**

Venge Ekmek Bıçağı Pro 17,5 cm  
Bread Knife  
Brotmesser  
Couteau à Pain



24 x 175 x 2 mm

**31305**

Venge Sıyrma Bıçağı 14,5 cm  
Boning Knife  
Ausbeinmesser  
Couteau Désosser



36 x 145 x 3 mm

**31250**

Venge Kasap Bıçağı No: 0 · 12,5 cm  
Butcher Knife  
Schlachtmesser  
Couteau de Boucher



30 x 125 x 25 mm

**31251**

Venge Kasap Bıçağı No: 1 · 14,5 cm  
Butcher Knife  
Schlachtmesser  
Couteau de Boucher



36 x 145 x 3 mm

**31252**

Venge Kasap Bıçağı No: 2 · 16,5 cm  
Butcher Knife  
Schlachtmesser  
Couteau de Boucher



36 x 165 x 3 mm

# VENGE

Venge Ağacı Sap  
Wenge Wooden Handle  
Wenge Holzgriff  
Wenge Manche en Bois



El Yapımı  
Handmade  
Handgefertigt  
Fait à la main

**31258**

Venge Kasap Bıçağı No: 2 · Sivri 16,5 cm  
Butcher Knife  
Schlachtsmesser  
Couteau de Boucher



36 x 165 x 3 mm

**31253**

Venge Kasap Bıçağı No: 3 · 19 cm  
Butcher Knife  
Schlachtsmesser  
Couteau de Boucher



40 x 190 x 3 mm

**31254**

Venge Kasap Bıçağı No: 4 · 21 cm  
Butcher Knife  
Schlachtsmesser  
Couteau de Boucher



40 x 210 x 3 mm

**31302**

Venge Şef Bıçağı 19 cm  
Chef Knife  
Kochmesser  
Couteau de Chef



50 x 190 x 3 mm

**71016**

Venge Döner Bıçağı 36 cm  
Shawarma Knife  
Kebabmesser  
Couteau à Kebab



30 x 360 x 2 mm

**71015**

Venge Döner Bıçağı 36 cm  
Shawarma Knife  
Kebabmesser  
Couteau à Kebab



36 x 360 x 2 mm

**31400**

Venge Kurban Bıçağı 19 cm – Zebrano  
Butcher Knife  
Schlachtsmesser  
Couteau de Boucher

El Yapımı  
Handmade  
Handgefertigt  
Fait à la main



Özel Deri Kılıf  
Leather Sheath  
Lederscheide  
Gaine en Cuir

40 x 190 x 4 mm



Gül Ağacı Sap  
Rose Wooden Handle  
Rosenholzgriff  
Manche en Palissandre



EL Yapımı  
Handmade  
Handgefertigt  
Fait à la main

# ROSE

**31520**

Rose Sebze Bıçağı 12 cm  
Paring Knife  
Spick und Gamiermesser  
Couteau d'office



19 x 120 x 2 mm

**31521**

Rose Mutfak Bıçağı 13 cm  
Kitchen Knife  
Küchenmesser  
Couteau de cuisine



22 x 130 x 2 mm

**31522**

Rose Mutfak Bıçağı 15 cm  
Kitchen Knife  
Küchenmesser  
Couteau de cuisine



24 x 150 x 2 mm

**31068**

Rose Yüzme Bıçağı 12,5 cm  
Skinning Knife  
Hautmesser  
Couteau Dépouiller



30 x 125 x 25 mm

**31069**

Rose Kombina Bıçağı 15,5 cm  
Skinning Knife  
Hautmesser  
Couteau Dépouiller



30 x 155 x 25 mm

**31060**

Rose Kasap Bıçağı No: 0 - 12,5 cm  
Butcher Knife  
Schlachtmesser  
Couteau de Boucher



30 x 125 x 25 mm

**31061**

Rose Kasap Bıçağı No: 1 - 14,5 cm  
Butcher Knife  
Schlachtmesser  
Couteau de Boucher



36 x 145 x 3 mm

# ROSE

Gül Ağacı Sap  
Rose Wooden Handle  
Rosenholzgriff  
Manche en Palissandre



EL Yapımı  
Handmade  
Handgefertigt  
Fait à la main

**31062**

Rose Kasap Bıçağı No: 2 · 16,5 cm  
Butcher Knife  
Schlachtsmesser  
Couteau de Boucher



36 x 165 x 3 mm

**31063**

Rose Kasap Bıçağı No: 3 · 19 cm  
Butcher Knife  
Schlachtsmesser  
Couteau de Boucher



40 x 190 x 3 mm

**31064**

Rose Kasap Bıçağı No: 4 · 21 cm  
Butcher Knife  
Schlachtsmesser  
Couteau de Boucher



40 x 210 x 3 mm

**31065**

Rose Kasap Bıçağı No: 5 · 25 cm  
Butcher Knife  
Schlachtsmesser  
Couteau de Boucher



45 x 250 x 3 mm

**71012**

Rose Döner Bıçağı 45 cm  
Doner Kebab Knife  
Kebabmesser  
Couteau à Kebab



esnek  
flexible

45 x 450 x 2 mm

**71013**

Rose Döner Bıçağı 50 cm  
Doner Kebab Knife  
Kebabmesser  
Couteau à Kebab



esnek  
flexible

45 x 500 x 2 mm

**71014**

Rose Döner Bıçağı 55 cm  
Doner Kebab Knife  
Kebabmesser  
Couteau à Kebab



esnek  
flexible

45 x 550 x 2 mm

Ceviz Ağacı Sap  
Walnut Wooden Handle  
Nussbaumholzgriff  
Manche en Bois de Noyer



EL Yapımı  
Handmade  
Handgefertigt  
Fait à la main

# NOYER

**31056**

Noyer Yüzme Bıçağı 12,5 cm  
Skinning Knife  
Hautmesser  
Couteau Dépouiller



30 x 125 x 2,5 mm

**31050**

Noyer Kasap Bıçağı No: 0 · 12,5 cm  
Butcher Knife  
Schlachtmesser  
Couteau de Boucher



30 x 125 x 2,5 mm

**31051**

Noyer Kasap Bıçağı No: 1 · 14,5 cm  
Butcher Knife  
Schlachtmesser  
Couteau de Boucher



36 x 145 x 3 mm

**31052**

Noyer Kasap Bıçağı No: 2 · 16,5 cm  
Butcher Knife  
Schlachtmesser  
Couteau de Boucher



36 x 165 x 3 mm

**31053**

Noyer Kasap Bıçağı No: 3 · 19 cm  
Butcher Knife  
Schlachtmesser  
Couteau de Boucher



40 x 190 x 3 mm

**31054**

Noyer Kasap Bıçağı No: 4 · 21 cm  
Butcher Knife  
Schlachtmesser  
Couteau de Boucher



40 x 210 x 3 mm

**31055**

Noyer Kasap Bıçağı No: 5 · 25 cm  
Butcher Knife  
Schlachtmesser  
Couteau de Boucher



45 x 250 x 3 mm

# PRO 2002



**31048**

Pro 2002 Sıyrma Bıçağı 14,5 cm  
Boning Knife  
Ausbeinmesser  
Couteau Désosser



36 x 145 x 3 mm

.01 .02 .03 .04 .05 .06 .07

**31040**

Pro 2002 Kasap Bıçağı No: 0 · 12,5 cm  
Butcher Knife  
Schlachtsmesser  
Couteau de Boucher



30 x 125 x 25 mm

.01 .02 .03 .04 .05 .06 .07

**31041**

Pro 2002 Kasap Bıçağı No: 1 · 14,5 cm  
Butcher Knife  
Schlachtsmesser  
Couteau de Boucher



36 x 145 x 3 mm

.01 .02 .03 .04 .05 .06 .07

**31042**

Pro 2002 Kasap Bıçağı No: 2 · 16,5 cm  
Butcher Knife  
Schlachtsmesser  
Couteau de Boucher



36 x 165 x 3 mm

.01 .02 .03 .04 .05 .06 .07

**31043**

Pro 2002 Kasap Bıçağı No: 3 · 19 cm  
Butcher Knife  
Schlachtsmesser  
Couteau de Boucher



40 x 190 x 3 mm

.01 .02 .03 .04 .05 .06 .07

**31044**

Pro 2002 Kasap Bıçağı No: 4 · 21 cm  
Butcher Knife  
Schlachtsmesser  
Couteau de Boucher



40 x 210 x 3 mm

.01 .02 .03 .04 .05 .06 .07

**31045**

Pro 2002 Kasap Bıçağı No: 5 · 25 cm  
Butcher Knife  
Schlachtsmesser  
Couteau de Boucher



45 x 250 x 3 mm

.01 .02 .03 .04 .05 .06 .07

# *Superior*



*Profesyonel Mutfaklar İçin*

*For Professional Kitchens*

*Für Professionelle Küchen*

*Pour les Cuisines Professionnelles*

91161  
Superior Şef Bıçağı 21 cm  
Chef Knife  
Kochmesser  
Couteau de Chef

# Superior



**91042**  
Superior Sebze Bıçağı 12 cm 19 x 120 x 15 mm  
Paring Knife · Spick und Garniermesser · Couteau d'office

01 02 03 04 05 06 07



**91043**  
Superior Sebze Bıçağı 13 cm 19 x 130 x 15 mm  
Paring Knife · Spick und Garniermesser · Couteau d'office

01 02 03 04 05 06 07



**41108**  
Superior Sebze Bıçağı Sivri 12 cm 19 x 120 x 15 mm  
Utility Knife · Allzweckmesser · Couteau d'office

01 02 03 04 05 06 07



dişli  
saw edge  
wellenschliff  
tranchant ondulé  
01 02 03 04 05 06 07  
**41109**  
Superior Sebze Bıçağı Sivri 13 cm 19 x 130 x 15 mm  
Utility Knife · Allzweckmesser · Couteau d'office

01 02 03 04 05 06 07



**91052**  
Superior Ekmek Bıçağı 15,5 cm 24 x 155 x 15 mm  
Kitchen Knife · Küchenmesser · Couteau de Cuisine

01 02 03 04 05 06 07



**91051**  
Superior Ekmek Bıçağı 17,5 cm 24 x 175 x 15 mm  
Kitchen Knife · Küchenmesser · Couteau de Cuisine

01 02 03 04 05 06 07



dişli  
wavy edge  
wellenschliff  
tranchant ondulé

**41024**  
Superior Ekmek Bıçağı Pro 17,5 cm 24 x 175 x 15 mm  
Bread Knife · Brotmesser · Couteau à Pain

01 02 03 04 05 06 07



dişli  
wavy edge  
wellenschliff  
tranchant ondulé

**41023**  
Superior Ekmek Bıçağı Pro 20,5 cm 24 x 205 x 15 mm  
Bread Knife · Brotmesser · Couteau à Pain

01 02 03 04 05 06 07



**91071**  
Superior Peynir Bıçağı 15,5 cm 24 x 155 x 15 mm  
Cheese Knife · Käsesser · Couteau à Fromage

01 02 03 04 05 06 07



esnek  
flexible

**91072**  
Superior Peynir Bıçağı 17,5 cm 24 x 175 x 15 mm  
Cheese Knife · Käsesser · Couteau à Fromage

01 02 03 04 05 06 07

# Superior



**91005**  
Superior Sıyırma Bıçağı 12,5 cm 36 x 125 x 3 mm  
Boning Knife · Ausbeinmesser · Couteau Désosser

01 02 03 04 05 06 07



**91002**  
Superior Kasap Bıçağı No: 2 · 16,5 cm 36 x 165 x 3 mm  
Butcher Knife · Schlachtmesser · Couteau de Boucher

01 02 03 04 05 06 07



**91006**  
Superior Sıyırma Bıçağı 14,5 cm 36 x 145 x 3 mm  
Boning Knife · Ausbeinmesser · Couteau Désoss

01 02 03 04 05 06 07



**91003**  
Superior Kasap Bıçağı No: 3 · 19 cm 40 x 190 x 3 mm  
Butcher Knife · Schlachtmesser · Couteau de Boucher

01 02 03 04 05 06 07



**91007**  
Superior Sıyırma Bıçağı 16,5 cm 36 x 165 x 3 mm  
Boning Knife · Ausbeinmesser · Couteau Désoss

01 02 03 04 05 06 07



**91004**  
Superior Kasap Bıçağı No: 4 · 21 cm 40 x 210 x 3 mm  
Butcher Knife · Schlachtmesser · Couteau de Boucher

01 02 03 04 05 06 07



**91000**  
Superior Kasap Bıçağı No: 0 · 12,5 cm 30 x 125 x 2,5 mm  
Butcher Knife · Schlachtmesser · Couteau de Boucher

01 02 03 04 05 06 07



**91008**  
Superior Kasap Bıçağı No: 5 · 25 cm 45 x 250 x 3 mm  
Butcher Knife · Schlachtmesser · Couteau de Boucher

01 02 03 04 05 06 07



**91001**  
Superior Kasap Bıçağı No: 1 · 14,5 cm 36 x 145 x 3 mm  
Butcher Knife · Schlachtmesser · Couteau de Boucher

01 02 03 04 05 06 07



**31086**  
Superior Kasap Bıçağı No: 6 · 30 cm 45 x 300 x 3 mm  
Butcher Knife · Schlachtmesser · Couteau de Boucher

01 02 03 04 05 06 07



# Superior

**71301**

Superior Dilimleme Bıçağı 16 cm  
Slicing Knife  
Tranchiermesser  
Couteau à Découper



30 x 160 x 2,5 mm

**.01 .02 .03 .04 .05 .06 .07****71302**

Superior Dilimleme Bıçağı 18 cm  
Slicing Knife  
Tranchiermesser  
Couteau à Découper



30 x 180 x 2,5 mm

**.01 .02 .03 .04 .05 .06 .07****71303**

Superior Dilimleme Bıçağı 20 cm  
Slicing Knife  
Tranchiermesser  
Couteau à Découper



30 x 200 x 2,5 mm

**.01 .02 .03 .04 .05 .06 .07****91160**

Superior Şef Bıçağı 19 cm  
Chef Knife  
Kochmesser  
Couteau de Chef



50 x 190 x 3 mm

**.01 .02 .03 .04 .05 .06 .07****91161**

Superior Şef Bıçağı 21 cm  
Chef Knife  
Kochmesser  
Couteau de Chef



50 x 210 x 3 mm

**.01 .02 .03 .04 .05 .06 .07****91162**

Superior Şef Bıçağı 23 cm  
Chef Knife  
Kochmesser  
Couteau de Chef



50 x 230 x 3 mm

**.01 .02 .03 .04 .05 .06 .07**

# Superior

**91101**

Superior Garnitür Bıçağı 13,5 cm

Decorating Knife  
Buntschneidmesser  
Couteau à Décorer



24 x 135 x 2 mm

**.01 .02 .03 .04 .05 .06 .07**

**91091**

Superior Lakerda Bıçağı 25 cm

Fish Fillet Knife  
Fisch Filiermesser  
Couteau à Poisson

esnek  
flexible



24 x 250 x 1,5 mm

**.01 .02 .03 .04 .05 .06 .07**

**91083**

Superior Jambon Bıçağı 30 cm

Ham Knife  
Schinkenmesser  
Couteau à Jambon

dişli  
wavy edge  
wellenschliff  
tranchant ondulé



36 x 300 x 3 mm

**.01 .02 .05**

**91082**

Superior Jambon Bıçağı 36 cm

Ham Knife  
Schinkenmesser  
Couteau à Jambon

dişli  
wavy edge  
wellenschliff  
tranchant ondulé



36 x 360 x 3 mm

**.01 .02 .05**

**91181**

Superior Pastırma Bıçağı 30 cm

Bacon Knife  
Speckmesser  
Couteau de Lard



140 x 300 x 2 mm

# Superior

**91130**

Superior Şarküteri Bıçağı 30 cm  
Deli Knife  
Käsemesser Gross  
Couteau à Fromage Grand



45 x 300 x 2 mm

**.01 .02 .03 .04 .05****91131**

Superior Şarküteri Bıçağı 35 cm  
Deli Knife  
Käsemesser Gross  
Couteau à Fromage Grand



45 x 350 x 2 mm

**.01 .02 .03 .04 .05****91140**

Superior Şarküteri Bıçağı 30 cm  
Deli Knife  
Käsemesser Gross  
Couteau à Fromage Grand



45 x 300 x 2 mm

**.01 .02 .03 .04 .05****91141**

Superior Şarküteri Bıçağı 35 cm  
Deli Knife  
Käsemesser Gross  
Couteau à Fromage Grand



45 x 350 x 2 mm

**.01 .02 .03 .04 .05****91150**

Superior Balıkçı Bıçağı 30 cm  
Fish Knife  
Fischmesser  
Couteau à Poisson



40 x 300 x 2 mm

**.01 .02 .03 .04 .05****91151**

Superior Balıkçı Bıçağı 35 cm  
Fish Knife  
Fischmesser  
Couteau à Poisson



40 x 350 x 2 mm

**.01 .02 .03 .04 .05**

# Superior

**91110**

Superior Döner Bıçağı 45 cm

Doner Kebab Knife

Kebabmesser

Couteau à Kebab

esnek  
flexible



45 x 450 x 2 mm

**01 02 05**

**91111**

Superior Döner Bıçağı 50 cm

Doner Kebab Knife

Kebabmesser

Couteau à Kebab

esnek  
flexible



45 x 500 x 2 mm

**01 02 05**

**91112**

Superior Döner Bıçağı 55 cm

Doner Kebab Knife

Kebabmesser

Couteau à Kebab

esnek  
flexible

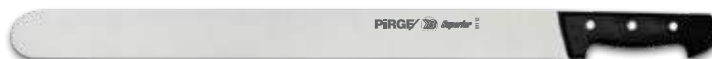

45 x 550 x 2 mm

**01 02 05**

**61110**

Superior Satır 20 cm

Cleaver

Hackmesser

Couperet de Boucherie



90 x 200 x 35 mm

**01 02 05**

**61111**

Superior Satır 23 cm

Cleaver

Hackmesser

Couperet de Boucherie



90 x 230 x 35 mm

**01 02 05**

**61112**

Superior Satır 26 cm

Cleaver

Hackmesser

Couperet de Boucherie



90 x 260 x 35 mm

**01 02 05**



esnek  
flexible

45 x 450 x 2 mm

**34110**

Duo Döner Bıçağı 45 cm

Doner Kebab Knife · Kebabmesser · Couteau à Kebab

**.02 .05**



esnek  
flexible

45 x 450 x 2 mm

**38110**

Ecco Döner Bıçağı 45 cm

Doner Kebab Knife · Kebabmesser · Couteau à Kebab

**.01 .02 .05**



esnek  
flexible

45 x 500 x 2 mm

**34111**

Duo Döner Bıçağı 50 cm

Doner Kebab Knife · Kebabmesser · Couteau à Kebab

**.02 .05**



esnek  
flexible

45 x 500 x 2 mm

**38111**

Ecco Döner Bıçağı 50 cm

Doner Kebab Knife · Kebabmesser · Couteau à Kebab

**.01 .02 .05**



esnek  
flexible

45 x 550 x 2 mm

**34112**

Duo Döner Bıçağı 55 cm

Doner Kebab Knife · Kebabmesser · Couteau à Kebab

**.02 .05**



esnek  
flexible

45 x 550 x 2 mm

**38112**

Ecco Döner Bıçağı 55 cm

Doner Kebab Knife · Kebabmesser · Couteau à Kebab

**.01 .02 .05**

DÖNER BIÇAĞI · DONER KEBAB KNIFE · KEBABMESSER · COUPEAU À KEBAB



sert  
hard  
steif  
rigide

40 x 450 x 2 mm

**71008**

Butcher's Döner Bıçağı 45 cm Dar  
Doner Kebab Knife · Kebabmesser · Coupeau à Kebab

**.01 .02 .05**



sert  
hard  
steif  
rigide

40 x 500 x 2 mm

**71005**

Butcher's Döner Bıçağı 50 cm Dar  
Doner Kebab Knife · Kebabmesser · Coupeau à Kebab

**.01 .02 .05**



esnek  
flexible

45 x 450 x 2 mm

**37110**

Gastro Döner Bıçağı 45 cm  
Doner Kebab Knife · Kebabmesser · Coupeau à Kebab



esnek  
flexible

45 x 450 x 2 mm

**71002**

Pro 2001 Döner Bıçağı 45 cm  
Doner Kebab Knife · Kebabmesser · Coupeau à Kebab

**.01 .02 .05**



esnek  
flexible

45 x 500 x 2 mm

**37111**

Gastro Döner Bıçağı 50 cm  
Doner Kebab Knife · Kebabmesser · Coupeau à Kebab



esnek  
flexible

45 x 500 x 2 mm

**71003**

Pro 2001 Döner Bıçağı 50 cm  
Doner Kebab Knife · Kebabmesser · Coupeau à Kebab

**.01 .02 .05**



esnek  
flexible

45 x 550 x 2 mm

**37112**

Gastro Döner Bıçağı 55 cm  
Doner Kebab Knife · Kebabmesser · Coupeau à Kebab



esnek  
flexible

45 x 550 x 2 mm

**71004**

Pro 2001 Döner Bıçağı 55 cm  
Doner Kebab Knife · Kebabmesser · Coupeau à Kebab

**.01 .02 .05**

DÖNER BIÇAĞI · DONER KEBAB KNIFE · KEBABMESSER · COUTEAU À KEBAB



sert  
hard  
steif  
rigide

30 x 360 x 2 mm

**71016**

Venge Döner Bıçağı 36 cm Dar  
Shawarma Knife · Kebabmesser · Couteau à Kebab



sert  
hard  
steif  
rigide

36 x 360 x 2 mm

**71015**

Venge Döner Bıçağı 36 cm Geniş  
Shawarma Knife · Kebabmesser · Couteau à Kebab



esnek  
flexible

45 x 450 x 2 mm

**71012**

Rose Döner Bıçağı 45 cm  
Doner Kebab Knife · Kebabmesser · Couteau à Kebab



esnek  
flexible

45 x 450 x 2 mm

**91110**

Superior Döner Bıçağı 45 cm  
Doner Kebab Knife · Kebabmesser · Couteau à Kebab



esnek  
flexible

45 x 500 x 2 mm

**71013**

Rose Döner Bıçağı 50 cm  
Doner Kebab Knife · Kebabmesser · Couteau à Kebab



esnek  
flexible

45 x 500 x 2 mm

**91111**

Superior Döner Bıçağı 50 cm  
Doner Kebab Knife · Kebabmesser · Couteau à Kebab



esnek  
flexible

45 x 550 x 2 mm

**71014**

Rose Döner Bıçağı 55 cm  
Doner Kebab Knife · Kebabmesser · Couteau à Kebab



esnek  
flexible

45 x 550 x 2 mm

**91112**

Superior Döner Bıçağı 55 cm  
Doner Kebab Knife · Kebabmesser · Couteau à Kebab



ŞİŞ · SKEWER · SPIESS · KEBAB BROCHETTE



**81151**  
Adana Şiş Motifli 60 cm  
Shish · Spiess · Kebab Brochette 15 x 600 x 2 mm



**81157**  
Adana Şiş Parlak Galvaniz 60 cm  
Shish · Spiess · Kebab Brochette 20 x 600 x 2 mm



**81163**  
Adana Şiş Ahşap Saplı 60 cm  
Shish · Spiess · Kebab Brochette 20 x 600 x 2 mm

paslanmaz  
stainless  
rostfrei  
inoxydable



**81166**  
Paslanmaz Kare Şiş 60 cm  
Shish · Spiess · Kebab Brochette 5 x 600 x 5 mm

paslanmaz  
stainless  
rostfrei  
inoxydable



**81152**  
Adana Şiş Paslanmaz 60 cm  
Shish · Spiess · Kebab Brochette 20 x 600 x 2 mm

paslanmaz  
stainless  
rostfrei  
inoxydable



**81167**  
Paslanmaz Kare Şiş 60 cm  
Shish · Spiess · Kebab Brochette 3 x 600 x 3 mm



**81153**  
Adana Şiş Galvaniz 60 cm  
Shish · Spiess · Kebab Brochette 20 x 600 x 2 mm



**81160**  
Galvaniz Kare Şiş 60 cm  
Shish · Spiess · Kebab Brochette 5 x 600 x 5 mm



**81156**  
Adana Şiş Siyah 60 cm  
Shish · Spiess · Kebab Brochette 20 x 600 x 2 mm



**81161**  
Galvaniz Kare Şiş 60 cm  
Shish · Spiess · Kebab Brochette 3 x 600 x 3 mm



**81150**  
Şiş Motifli 33 cm  
Shish · Spiess · Kebab Brochette 6 x 330 x 2 mm



**81196**  
Çağ Kebab Şişi 20 cm  
Shish · Spiess · Kebab Brochette 3 x 200 x 3 mm

SATR · CLEAVER · HACKMESSER · COUPERET DE BOUCHERIE



**34610**  
Duo Satir No: 1 · 19 cm  
Cleaver · Hackmesser · Couperet de Boucherie

90 x 190 x 3 mm  
**.02 .03 .05**



**61011**  
Satir No: 1 · 19 cm  
Cleaver · Hackmesser · Couperet de Boucherie

90 x 190 x 3 mm  
**.01 .02 .05**



**34611**  
Duo Satir No: 2 · 21 cm  
Cleaver · Hackmesser · Couperet de Boucherie

90 x 210 x 3 mm  
**.02 .03 .05**



**61012**  
Satir No: 2 · 21 cm  
Cleaver · Hackmesser · Couperet de Boucherie

90 x 210 x 3 mm  
**.01 .02 .05**



**34612**  
Duo Satir No: 3 · 25 cm  
Cleaver · Hackmesser · Couperet de Boucherie

90 x 250 x 3 mm  
**.02 .03 .05**



**61013**  
Satir No: 3 · 25 cm  
Cleaver · Hackmesser · Couperet de Boucherie

90 x 250 x 3 mm  
**.01 .02 .05**



**34613**  
Duo Kuzu Satiri 23 cm  
Cleaver · Hackmesser · Couperet de Boucherie

75 x 230 x 3 mm  
**.02 .03 .05**



**34615**  
Duo Paralama Satiri 22 cm  
Cleaver · Hackmesser · Couperet de Boucherie

75 x 220 x 3 mm  
**.02 .03 .05**

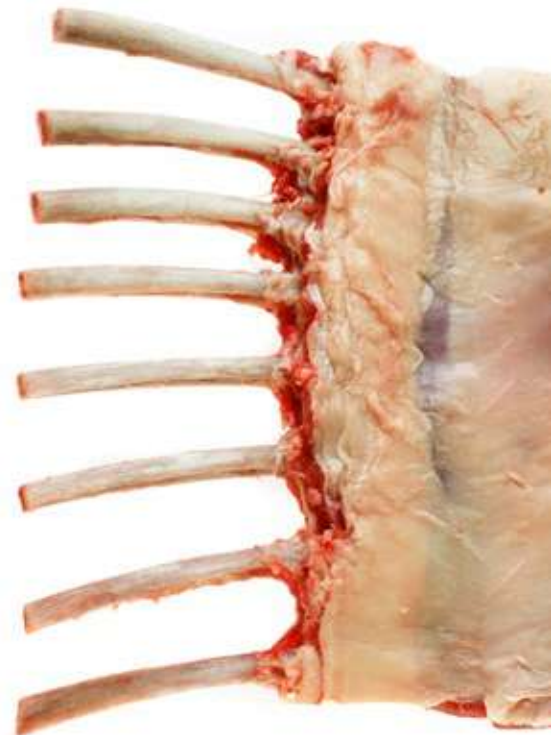

SATRIR · CLEAVER · HACKMESSER · COUPERET DE BOUCHERIE



90 x 200 x 3,5 mm

**61110**

Superior Satir No: 1 · 20 cm

Cleaver · Hackmesser · Couperet de Boucherie

**.01 .02 .05**



650 gr

90 x 190 x 5 mm

**61004**

Uzun Saplı Satir No: 1 · 19 cm

Cleaver · Hackmesser · Couperet de Boucherie

**.01 .02 .05**



90 x 230 x 3,5 mm

**61111**

Superior Satir No: 2 · 23 cm

Cleaver · Hackmesser · Couperet de Boucherie

**.01 .02 .05**



750 gr

90 x 210 x 5 mm

**61005**

Uzun Saplı Satir No: 2 · 21 cm

Cleaver · Hackmesser · Couperet de Boucherie

**.01 .02 .05**



90 x 260 x 3,5 mm

**61112**

Superior Satir No: 3 · 26 cm

Cleaver · Hackmesser · Couperet de Boucherie

**.01 .02 .05**



900 gr

90 x 250 x 5 mm

**61006**

Uzun Saplı Satir No: 3 · 25 cm

Cleaver · Hackmesser · Couperet de Boucherie

**.01 .02 .05**

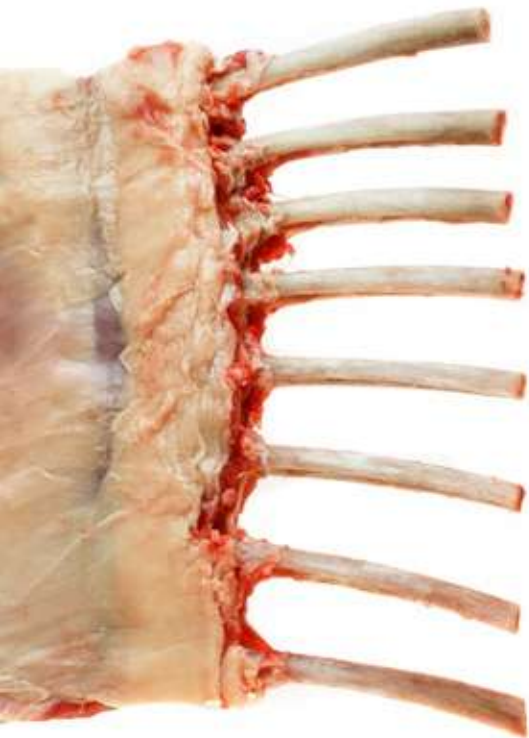

850 gr

85 x 260 x 5 mm

**61007**

Uzun Saplı Satir 26 cm

Cleaver · Hackmesser · Couperet de Boucherie

**.01 .02 .05**

**61069**

Baklava Bıçağı 16 cm

Pastry Knife · Bäckermesser · Couteau à Pâtisserie

50 x 160 x 3 mm

**61070**

Kaymak Bıçağı 16 cm

Cream Knife · Crememesser · Couteau à Pâtisserie

50 x 160 x 3 mm

**61071** Zırh 30 cm

75 x 300 x 3 mm

**61072** Zırh 35 cm

85 x 350 x 3 mm

**61073** Zırh 40 cm

90 x 400 x 3 mm

**61074** Zırh 45 cm

105 x 450 x 3 mm

**61075** Zırh 50 cm

120 x 500 x 3 mm

**61076** Zırh 55 cm

120 x 550 x 3 mm



## MASATLAR · SHARPENING STEEL · WETZSTAHL · FUSIL

○ yuvarlak · round · rund · ronde

○ yassi · oval · ovale

○ tam yassi · flat · flach · plat

○ oluklu · fluted · kullenschliff · lame alvéolée



**34080**  
Duo Masat Yuvarlak  
Sharpening Steel · Wetzstahl · Fusil 10 inch



**81084**  
Pirge Masat Yuvarlak  
Sharpening Steel · Wetzstahl · Fusil 10 inch



**34081**  
Duo Masat Yuvarlak  
Sharpening Steel · Wetzstahl · Fusil 12 inch



**81085**  
Pirge Masat Yuvarlak  
Sharpening Steel · Wetzstahl · Fusil 12 inch



**34082**  
Duo Masat Yassi  
Sharpening Steel · Wetzstahl · Fusil 10 inch



**81082**  
Pirge Masat Yassi  
Sharpening Steel · Wetzstahl · Fusil 10 inch



**34083**  
Duo Masat Yassi  
Sharpening Steel · Wetzstahl · Fusil 12 inch



**81083**  
Pirge Masat Yassi  
Sharpening Steel · Wetzstahl · Fusil 12 inch



**34088**  
Duo Masat Tam Yassi  
Sharpening Steel · Wetzstahl · Fusil 12 inch



**34089**  
Duo Masat Tam Yassi Oluklu  
Sharpening Steel Hollow · Wetzstahl · Fusil 12 inch



**81088**  
Pirge Masat Tam Yassi  
Sharpening Steel · Wetzstahl · Fusil 12 inch



MASATLAR · SHARPENING STEEL · WETZSTAHL · FUSIL

○ yuvarlak · round · rund · ronde

○ yassı · oval · ovale

○ tam yassı · flat · flach · plat



Made in Germany



**81200**  
Pirge 1879 Masat Yuvarlak  
Sharpening Steel · Wetzstahl · Fusil 10 inch



**81071**  
Masat Yuvarlak  
Sharpening Steel · Wetzstahl · Fusil 10 inch



Made in Germany



**81201**  
Pirge 1879 Masat Yuvarlak  
Sharpening Steel · Wetzstahl · Fusil 12 inch



**81072**  
Masat Yuvarlak  
Sharpening Steel · Wetzstahl · Fusil 12 inch



Made in Germany



**81202**  
Pirge 1879 Masat Yassı  
Sharpening Steel · Wetzstahl · Fusil 10 inch



**81073**  
Masat Yassı  
Sharpening Steel · Wetzstahl · Fusil 10 inch



Made in Germany



**81203**  
Pirge 1879 Masat Yassı  
Sharpening Steel · Wetzstahl · Fusil 12 inch



**81074**  
Masat Yassı  
Sharpening Steel · Wetzstahl · Fusil 12 inch



**81077**  
Balkan Masat Geniş  
Sharpening Steel · Wetzstahl · Fusil 10 inch



**81078**  
Balkan Masat Dar  
Sharpening Steel · Wetzstahl · Fusil 10 inch



**81061**Masat Ev Kullanımı  
Sharpening Steel · Wetzstahl · Fusil

8 inch

**81064**Masat Ev Kullanımı  
Sharpening Steel · Wetzstahl · Fusil

8 inch

**81081**Elmas Bileyici  
Sharpener · Schleifer · Aiguiseur**81300**

Döner Kesme Makinası

Doner Slicing Machine · Kebabmaschinen  
Kebab Machine à Trancher

Ø 120 mm

paslanmaz  
stainless  
rostfrei  
inoxydable**81031**

Döner Küreği Paslanmaz

Doner Kebab Shovel · Kebablöffel · Kebab a Cuillère

**81032**

Döner Küreği Kumlu

Doner Kebab Shovel · Kebablöffel · Kebab a Cuillère

**81030**

Döner Küreği Piriç

Doner Kebab Shovel · Kebablöffel · Kebab a Cuillère

paslanmaz  
stainless  
rostfrei  
inoxydable**81091**

Konserve Açacağı

Can Opener · Dosenöffner · Ouvre Boite

**81205**

Mıknatıslı Bıçaklık

Magnetic Board · Magnetleiste · Barre Aimantée

38 cm

**81206**

Mıknatıslı Bıçaklık

Magnetic Board · Magnetleiste · Barre Aimantée

53 cm



## YARDIMCI MALZEMELER &amp; EKİPMANLAR · EQUIPMENTS

**81008**

Et Döveceği PP No: 3

Meat Hammer · Fleisch Hammer · Marteau de la Viande

**81009**

Et Döveceği PP No: 4

Meat Hammer · Fleisch Hammer · Marteau de la Viande

paslanmaz  
stainless  
rostfrei  
inoxydable**81016**

Et Döveceği Paslanmaz No: 4

Meat Hammer · Fleisch Hammer · Marteau de la Viande

**81014**

Et Döveceği Piriç No: 4

Meat Hammer · Fleisch Hammer · Marteau de la Viande

paslanmaz  
stainless  
rostfrei  
inoxydable**81123**Kıyma Makinası Aynası Paslanmaz  
Mincer Plate · Fleischwolfscheibe · Plaque

No: 32

**81120**Kıyma Makinası Aynası  
Mincer Plate · Fleischwolfscheibe · Plaque

No: 32

paslanmaz  
stainless  
rostfrei  
inoxydable**81135**Kıyma Makinası Bıçağı Paslanmaz  
Mincer Knife · Fleischwolfmesser · Plaque

No: 32

**81130**Kıyma Makinası Bıçağı  
Mincer Knife · Fleischwolfmesser · Plaque

No: 32

ÇENGEL · HOOK · HAKEN · CROCHET

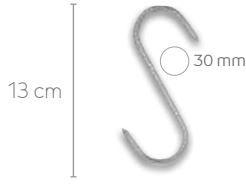

**81051**  
S Çengel Orta  
S Hook · S Haken · S Crochet

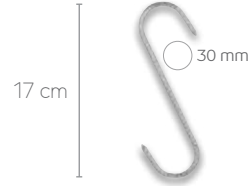

**81052**  
S Çengel Büyük  
S Hook · S Haken · S Crochet



**81040** 8 mm  
Nikel Çengel  
Nickel Hook · Nickel Haken · Crochet Tournante



**81056** 8 mm  
Paslanmaz Çengel  
Hook Stainless · Rostfrei Haken · Crochet Tournante



**81041** 10 mm  
Nikel Çengel  
Nickel Hook · Nickel Haken · Crochet Tournante



**81055** 10 mm  
Paslanmaz Çengel  
Hook Stainless · Rostfrei Haken · Crochet Tournante



**81046** 10 mm  
S Çengel Nikel  
S Hook · S Haken · S Crochet



**81053** 10 mm  
S Çengel Paslanmaz  
S Hook · S Haken · S Crochet

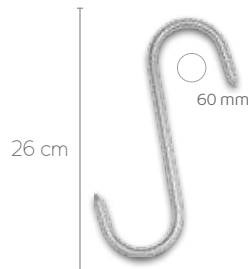

**81045** 8 mm  
S Çengel Nikel  
S Hook · S Haken · S Crochet

**71500****Dairesel Bıçak Düz**

Circular Blade · Kreismesser · Lame Circulaire

Ø 80 mm

**71510****Dairesel Bıçak Dişli**

Circular Blade · Kreismesser · Lame Circulaire

Ø 80 mm

**71506****Dairesel Bıçak Universal Düz**

Circular Blade · Kreismesser · Lame Circulaire

Ø 80 mm

**71516****Dairesel Bıçak Universal Dişli**

Circular Blade · Kreismesser · Lame Circulaire

Ø 80 mm

**71561****Dairesel Bıçak Düz**

Circular Blade · Kreismesser · Lame Circulaire

Ø 120 mm

**71571****Dairesel Bıçak Dişli**

Circular Blade · Kreismesser · Lame Circulaire

Ø 120 mm



Makine Bıçağı Çeşitleri / Vegetable Processing Knives / Gemüse Bearbeitungsmesser

Detaylı bilgi için lütfen iletişime geçiniz. / Please contact for more information.

MAKİNE BIÇAKLARI · MACHINERY BLADES

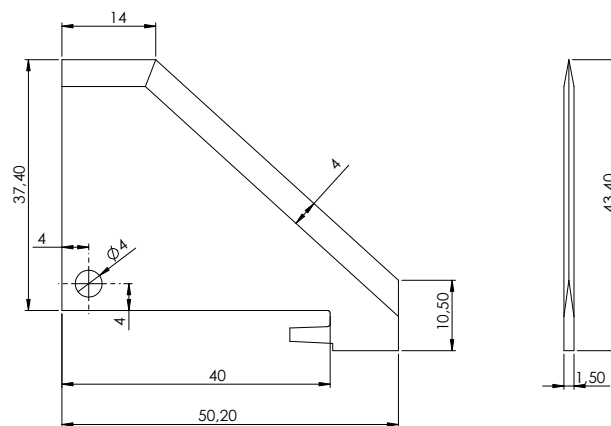
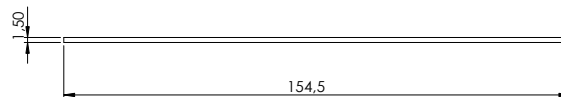
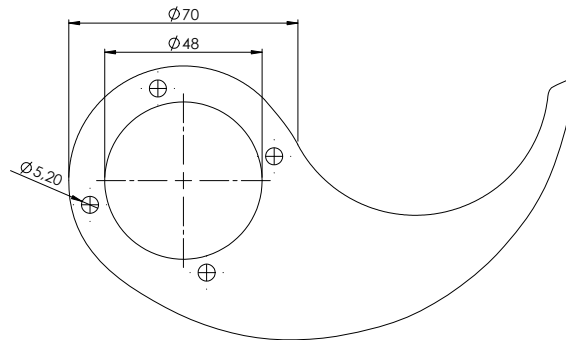
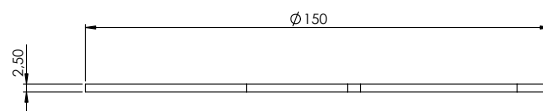
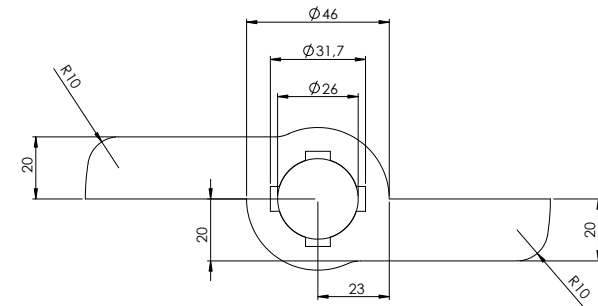

Makine Biçağı Çeşitleri / Vegetable Processing Knives / Gemüse Bearbeitungsmesser

Detaylı bilgi için lütfen iletişime geçiniz. / Please contact for more information.









•1879•  
YEŞİLYAYLA  
KESİCİ ALETLER  
BURSA

**PIRGE®**

[www.pirge.com](http://www.pirge.com)

• 1879 •  
**YEŞİLYAYLA**  
KESİCİ ALETLER  
BURSA

**Fabrika · Factory:** Ahmet Vefık Paşa Mh. Hünkar Cd. No:8 16450 Kestel Bursa/Turkey

**Telefon:** +90 224 216 01 02 **Faks:** +90 224 215 28 00

**Ofis · Office:** İSTOÇ Toptancılar Çarşısı 50. Yol Sk. C Plaza Kat.1 No: 2 Bağcılar İstanbul/Turkey

**Telefon:** +90 212 659 33 55

[info@pirge.com](mailto:info@pirge.com)